Biblioteca do Ministério da Fazenda

o deve ser devolvido

MINISTERIO DA FAZENDA
Arm. 1 Prat. 5
Obr. 15 Vol. 6
BIBLIOTHECA

# ESTATISTICA GERAL

DO

# IMPOSTO DE CONSUMO

DOS

## ESTADOS UNIDOS DO BRASIL

EM

1920

ANNO X

RIO DE JANEIRO
IMPRENSA NACIONAL
1922

1063

9205 20/1148

N. 30 — Thesouro Nacional — Directoria da Receita Publica — Rio de Janeiro, 4 de março de 1922.

*Exm. Sr. Dr. Homero Baptista, DD. Ministro da Fazenda.*

Em original, transmitto a V. Ex. a estatistica geral do imposto de consumo arrecadado no anno de 1920.

A demora na entrega a V. Ex. desse trabalho está plenamente justificada na exposição do Sr. inspector fiscal, Leonel Mariani Serra.

Tenho a satisfação de salientar que a arrecadação do dito imposto excedeu á estimativa orçamentaria em 10.515:589$918,5, apesar do imposto sobre os productos novos, isto é, o assucar refinado, obras de ourives, obras de adorno, moveis, armas de fogo e suas munições e lampadas electricas, orçado em 6.100:000$, haver apenas attingido á 1.006:133$495 e sem duvida para isso concorreu o facto de ter á respectiva cobrança dependido de regulamentação, que sómente em 1921 foi levada a effeito.

Ainda, a arrecadação do imposto de consumo sobre o sal, tecidos e seus artefactos e papel de forrar casas ou malas não chegou ao *quantum* orçado.

Nos tecidos e seus artefactos é que a differença para menos se tornou sensivel (3.745:911$726); mas essa differença só póde attribuir-se á circumstancia de ter sido excessivamente orçada a receita, que não podia corresponder á capacidade de producção das fabricas, visto como a renda arrecadada (29.694:088$274) foi superior em 9.412:208$890 á produzida no anno de 1919.

Comparada a totalidade da renda de 1920 com as de 1919 e 1918, verifica-se que ella foi superior a estas, respectivamente em 43.754:914$350,5 e 55.916:516$546.

Os mappas annexos, em numero de 34, minuciosamente demonstram não só a renda como o desenvolvimento da industria dos productos sujeitos ao imposto de consumo.

Saúde e fraternidade. — *Abdenago Alves*, director da Receita.

*Exm. Sr. Abdenago Alves, DD. Director da Receita Publica do Thesouro Nacional.*

A arrecadação do imposto de consumo, no anno de 1920, alcançou a importancia de 175.635:589$918,5, superior em 43.754:914$350,5 á de 1919 e em 55.916:516$546 á de 1918 (quadro IV).

Comparada com a receita orçada, a arrecadação de 1920 foi superior áquella estimativa em 10.515:589$918,5 e maior seria esse excesso se regularmente tivesse sido arrecadado o imposto sobre assucar refinado, obras de ourives, obras de adorno, moveis, armas de fogo e lampadas electricas, cujas arrecadações orçadas em 6.100:000$ só produziram 1.006:133$495, por isso que a dita arrecadação dependia de regulamentação, que só foi levada a effeito em janeiro de 1921, correspondendo assim a quantia arrecadada quasi que exclusivamente a emolumentos de registro. Algumas alfandegas cobraram impostos desses productos importados e em uma ou outra fabrica nacional effectuou-se o pagamento do imposto, mas sómente no inicio da execução da lei orçamentaria.

A renda do imposto na circumscripção da Capital Federal (47.778:743$213) não foi ultrapassada nem mesmo pela do Estado de S. Paulo (47.509:427$455). A differença entre estas duas arrecadações é mais sensivel na renda de taxas de productos nacionaes, respectivamente 46.346:336$213 contra 42.826:853$455.

O que avulta na arrecadação do Estado de S. Paulo, comparada esta com a da circumscripção da Capital Federal, é a renda de emolumentos de registro, que nesse Estado alcançou 4.682:574$, contra 1.432:407$ na Capital Federal, por isso que os registros da citada circumscripção comprehendem sómente os dos estabelecimentos de duas cidades apenas (Capital Federal e Nictheroy).

Só as duas mencionadas regiões (Capital Federal e S. Paulo) concorreram com 54,25 % da arrecadação total da União.

A seguir vem o Estado do Rio Grande do Sul (13.701:433$299,5), Rio de Janeiro (13.191:342$700) e Pernambuco (13.005:345$920).

Na arrecadação do Estado do Rio de Janeiro não se comprehende a de Nictheroy e, por isso, a renda de emolumentos de registro desse

Estado (1.173:139$) é inferior á do Estado do Rio Grande do Sul (2.683:575$000). Tambem no Estado do Rio de Janeiro não figura renda de productos estrangeiros, visto não possuir alfandega esse Estado.

A renda exclusivamente de taxas de productos nacionaes foi de 12.018:203$700 no Estado do Rio de Janeiro, contra 11.951:153$920 e 11.017:858$299,5, respectivamente, nos Estados de Pernambuco e Rio Grande do Sul (quadro III).

Em todos os Estados houve augmento na arrecadação de 1920, comparada com a de 1919 (quadro III).

Quanto aos productos, as rendas mais vultuosas foram: bebidas (49.127:013$212), fumo (33.717:244$890), tecidos (26.865:110$719) e phosphoros (19.510:136$160).

Só esses quatro productos apresentam 129.219:504$981, contra 46.416:084$937,5, representados pelos outros 24 productos tributados (quadro IV).

A arrecadação divide-se:

| | |
|---|---|
| taxas de productos nacionaes . . . . | 133.716:575$800 |
| idem idem estrangeiros . . . . . | 19.938:720$267 |
| idem de mercadorias apprehendidas e outros casos . . . . . | 166:894$851,5 |
| Total da renda de taxas . . | 153.822:190$918,5 |
| emolumentos de registro. . . . . | 21.813:399$000 |
| Total da renda . . . . . | 175.635:589$918,5 |

Foram registrados 176.845 estabelecimentos, que renderam 21.813:399$ de emolumentos de registro.

Os estabelecimentos dividem-se pela seguinte forma:

| | |
|---|---|
| fabris . . . . . | 36.338 |
| productores de fumo em bruto . . . . . | 85 |
| commerciaes . . . . . | 140.422 |
| Total . . . . . | 176.845 |

## Estatistica

Apesar do vigente regulamento do imposto de consumo facilitar a organização da estatistica do dito imposto e a Directoria da Receita haver determinado que as estatisticas dos Estados fossem confeccionadas de conformidade com o referido regulamento, em nenhum anno o atrazo na entrega desses trabalhos attingiu ao verificado desta vez, apesar da insistencia com que eram reclamados.

Além do enorme atrazo na entrega, poucas vezes tem apparecido trabalhos tão discordantes, o que motivou pedidos de informações, que ainda mais retardavam a ultimação desta estatistica geral.

Já prompta esta estatistica, mas por lhe faltar completar o mappa da descarga do sal, por isso que este dependia de informações da Alfandega do Rio de Janeiro, cujos dados apresentados não satisfaziam, só hoje posso dar cumprimento á incumbencia que me foi imposta de confeccional-a, visto como sómente a 27 de fevereiro findo me foi entregue o officio da Recebedoria do Districto Federal, que encaminhava as já referidas informações, ainda cheias de discordancias.

Penso ter assim justificado a grande demora na apresentação deste trabalho, pedindo ainda que me sejam relevadas outras falhas, porventura nelle encontradas.

## Quadros explicativos

Comprehende esta estatistica os seguintes quadros annexos :

I. Renda arrecadada em 1920, comparada com a receita orçada para o mesmo exercicio ;

II. Renda arrecadada no ultimo decennio ;

III. Comparação da renda arrecadada no ultimo biennio e relação entre a arrecadação de cada Estado e a total da União ;

IV. Renda discriminada de 1920 e comparação da renda no ultimo triennio ;

V. Emolumentos de registro pelas especies tributadas ;

VI. Emolumentos de registro pelos Estados, numero de estabelecimentos registrados em cada Estado e multas por atrazo do pagamento dos mesmos registros ;

VII. Renda de taxa, discriminada pelos Estados e pelas especies tributadas;

VIII. Estatistica do fumo e seus preparados ;

IX. Idem de bebidas ;

X. Idem de phosphoros ;

XI. Idem de sal ;

XII. Idem de calçados ;

XIII. Idem de perfumarias ;

XIV. Idem de especialidades pharmaceuticas,

XV. Idem de conservas ;

XVI. Idem de vinagre ;

XVII. Idem de velas ;

XVIII. Estatistica de bengalas;
XIX. Idem de tecidos e de artefactos de tecidos;
XX. Idem de papel de forrar casas ou malas;
XXI. Idem de cartas de jogar;
XXII. Idem de chapéos;
XXIII. Idem de discos para gramophones;
XXIV. Idem de louças e vidros;
XXV. Idem de ferragens;
XXVI. Idem de café torrado ou moido;
XXVII. Idem de manteiga;
XXVIII. Idem de assucar refinado;
XXIX. Idem de obras de ourives;
XXX. Idem de obras de adorno;
XXXI. Idem de moveis;
XXXII. Idem de armas de fogo e suas munições;
XXXIII. Idem de lampadas electricas;
XXXIV. Relação dos autos de instrucção.

Directoria da Receita Publica do Thesouro Nacional, 2 de março de 1922.—O inspector fiscal, *Leonel Mariani Serra*.

# QUADROS EXPLICATIVOS

Quadro da renda do imposto de consumo arrecadada em 1920, comparada com a receita orçada para o mesmo exercicio (quadro I)

| ESPECIE DO IMPOSTO | RECEITA ORÇADA | RENDA ARRECADADA | DIFFERENÇA DA RENDA ARRECADADA SOBRE A RECEITA ORÇADA |
|---|---|---|---|
| Fumo | 32.000:000$000 | 33.717:244$890 | + 1.717:244$890 |
| Bebidas | 45.000:000$000 | 49.127:013$212 | + 4.127:013$212 |
| Phosphoros | 15.200:000$000 | 19.510:136$160 | + 4.310:136$160 |
| Sal | 7.000:000$000 | 6.852:734$120 | — 147:265$880 |
| Calçados | 4.400:000$000 | 5.238:758$705 | + 838:758$705 |
| Perfumarias | 3:200:000$000 | 4.336:257$882 | + 1.136:257$882 |
| Especialidades pharmaceuticas | 2.000:000$000 | 3.139:981$665 | + 1.139:981$665 |
| Conservas | 4.000:000$000 | 5.988:608$420 | + 1.988:608$420 |
| Vinagre | 450:000$000 | 887:072$490 | + 437:072$490 |
| Velas | 500:000$000 | 711:715$190 | + 211:715$190 |
| Bengalas | 30:000$000 | 46:544$940 | + 16:544$940 |
| Tecidos | 30.000:000$000 | 26.865:110$719 | — 3.134:889$281 |
| Artefactos de tecidos | 3.440:000$000 | 2 828:977$585 | — 611:022$415 |
| Vinhos estrangeiros | 4.000:000$000 | 5.706:354$160 | + 1.706:354$160 |
| Papel de forrar casas ou malas | 50:000$000 | 44:020$300 | — 5:979$700 |
| Cartas de jogar | 600:000$000 | 697:083$500 | + 97:083$500 |
| Chapéos | 3.500:000$000 | 4.084:042$160 | + 584:042$160 |
| Discos para gramophones | 50:000$000 | 56:986$510 | + 6:986$510 |
| Louças e vidros | 1.000:000$000 | 1.223:157$685 | + 223:157$685 |
| Ferragens | 500:000$000 | 865:461$930 | + 365:461$930 |
| Café torrado ou moido | 1.600:000$000 | 1.977:102$290 | + 377:102$290 |
| Manteiga | 500:000$000 | 725:093$940,5 | + 225:093$940,5 |
| Assucar refinado | 3.000:000$000 | 174:601$425 | — 2.825:398$575 |
| Obras de ourives | 1.200:000$000 | 87:632$040 | — 1.112:367$960 |
| Obras de adorno ou ornamento | 400:000$000 | 47:116$760 | — 352:883$240 |
| Moveis | 800:000$000 | 167:019$370 | — 632:980$630 |
| Armas de fogo e suas munições | 300:000$000 | 143:796$710 | — 156:203$290 |
| Lampadas e pilhas electricas | 400:000$000 | 193:967$190 | — 206:032$810 |
| Registro de escriptorios commerciaes | — | (1) 192:000$000 | + 192:000$000 |
| Somma | 165.120:000$000 | 175.635:589$918,5 | + 10.515:589$918,5 |

(1) Esta verba está distribuida no orçamento entre todos os productos.

Directoria da Receita, 2 de março de 1922.— O inspector fiscal, *Leonel Marcondes Serra*.

Quadro demonstrativo da renda do imposto de

| ESPECIE DO IMPOSTO | 1911 | 1912 | 1913 | 1914 |
|---|---|---|---|---|
| Fumo | 7.637:095$410 | 8.433:880$280 | 9.135:955$660 | 8.211:872$385 |
| Bebidas | 8.918:521$950 | 10.361:214$795 | 12.373:869$665 | 10.688:450$195 |
| Phosphoros | 11.081:412$120 | 10.074:501$880 | 11.022:055$020 | 9.829:721$360 |
| Sal | 2.593:670$350 | 2.524:990$550 | 2.612:490$670 | 2.530:035$190 |
| Calçados | 2.215:650$120 | 2.451:435$350 | 2.561:497$700 | 1.917:017$100 |
| Perfumarias | 1.050:414$010 | 1.139:553$440 | 1.131:309$540 | 936:515$190 |
| Especialidades pharmaceuticas | 1.197:908$360 | 1.301:253$540 | 1.171:137$360 | 903:466$140 |
| Conservas | 2.310:316$975 | 2.639:799$050 | 2.753:075$125 | 1.850:363$200 |
| Vinagre | 278:339$240 | 328:252$220 | 360.135$670 | 280:110$310 |
| Velas | 449:013$325 | 442:542$175 | 480:723$135 | 363:220$175 |
| Bengalas | 33:450$200 | 32:458$900 | 36:766$300 | 21:820$500 |
| Tecidos | 14.173:824$190 | 13.353:633$450 | 12.533:293$610 | 8.953:327$355 |
| Artefactos de tecidos | — | — | — | — |
| Espartilhos | — | — | — | — |
| Vinhos estrangeiros | 5.373:069$575 | 5.746:778$925 | 5.932:613$135 | 3.842:955$655 |
| Papel de forrar casas ou malas | — | — | — | — |
| Cartas de jogar | 220:469$000 | 212:389$500 | 243:553$000 | 127:165$520 |
| Chapéos | 2.331:526$500 | 2.644:959$700 | 2.723:031$900 | 1.736:166$800 |
| Discos para gramophones | — | — | — | — |
| Lonças e vidros | — | — | — | — |
| Ferragens | — | — | — | — |
| Café torrado ou moido | — | — | — | — |
| Manteiga | — | — | — | — |
| Banha e manteiga artificiaes | 658$900 | 53$040 | — | — |
| Assucar refinado | — | — | — | — |
| Obras de ourives | — | — | — | — |
| Obras de adorno ou ornamento | — | — | — | — |
| Moveis | — | — | — | — |
| Armas de fogo e suas munições | — | — | — | — |
| Lampadas e pilhas electricas | — | — | — | — |
| Registro de escriptorios commerciaes | — | — | — | — |
| Somma | 59.870:407$355 | 62.590:701$795 | 65.082:521$930 | 52.327:269$05 |

(*) Comprehendido em artefactos de tecidos.

Directoria da Receita, 2 de março de 1933. — O inspector fiscal, *Leonel Mariani Serra*.

consumo arrecadada no ultimo decennio (quadro II)

| 1915 | 1916 | 1917 | 1918 | 1919 | 1920 |
|---|---|---|---|---|---|
| 8.955:751$791 | 11.307:488$062 | 19.601:732$350 | 22.455:086$520 | 27.351:627$245 | 33.717:241$890 |
| 14.310:724$620 | 19.393:083$121 | 23.607:139$733 | 29.666:524$278 | 33.893:410$646 | 49.127:013$212 |
| 11.640:810$700 | 13.572:052$080 | 17.307:368$080 | 15.490:036$920 | 18.083:988$750 | 19.510:136$160 |
| 5.582:263$340 | 5.947:702$680 | 5.987:701$640 | 7.329:940$920 | 7.285:628$005 | 6.852:734$120 |
| 2.064:806$350 | 2.805:541$720 | 4.111:955$010 | 4.259:077$315 | 4.428:253$375 | 5.238:751$705 |
| 931:270$400 | 1.330:127$620 | 2.107:669$720 | 2.194:684$860 | 2.642:267$380 | 4.336:257$882 |
| 978:406$590 | 1.481.161$180 | 1.797:155$850 | 2.049:624$530 | 2.478:661$760 | 3.139:981$665 |
| 2.287:335$580 | 2.786:330$965 | 4.127:589$665 | 3.783:053$238 | 4.465:005$005 | 5.938:608$420 |
| 361:230$335 | 581:163$055 | 408:578$930 | 491:333$310 | 692:407$585 | 887:072$190 |
| 472:794$780 | 503:730$770 | 473:708$195 | 447:529$550 | 429:871$700 | 711:715$190 |
| 14:238$200 | 32:679$920 | 28:450$150 | 26:774$950 | 30:550$350 | 46:514$940 |
| 13.785:184$446 | 16.666:205$412 | 23.009:364$755 | 21.595:071$800 | 20 281:879$384 | 26.805:110$719 |
| — | — | — | — | — | 2.828:977$555 |
| 22:002$300 | 37:959$060 | 37:205$800 | 32:723$680 | 29:853$660 | (*) — |
| 3.725:020$505 | 3.630:349$605 | 2.813:072$210 | 2.674:189$050 | 2.236:978$900 | 5.706:351$160 |
| 34:147$530 | 43:885$380 | 52:707$250 | 38:949$600 | 45:948$180 | 41:020$300 |
| 205:966$000 | 317:751$100 | 514:148$300 | 691:614$500 | 695:053$000 | 697:083$500 |
| 1.966:281$000 | 2.303:391$790 | 3.522:659$330 | 3.235:781$620 | 3.433:003$030 | 4.084:012$160 |
| 28:929$950 | 46:046$080 | 46:423$450 | 43:988$900 | 61:378$100 | 56:986$510 |
| 408:412$100 | 582:424$765 | 647:143$947 | 744:847$614 | 642:053$073 | 1.223:157$585 |
| — | 441:862$360 | 530:456$770 | 427.549$480 | 575:235$295 | 865:461$930 |
| — | — | 1.510:549$265 | 1.002:058$625 | 1.058:460$490 | 1.977:102$290 |
| — | — | 444:122$385 | 438:278$022,5 | 433:559$692 | 725:095$940,5 |
| — | — | — | — | — | — |
| — | — | — | — | — | 174:601$425 |
| — | — | — | — | — | 87:632$940 |
| — | — | — | — | — | 47:116$760 |
| — | — | — | — | — | 167:019$370 |
| — | — | — | — | — | 143:796$710 |
| — | — | — | — | — | 193:967$190 |
| — | — | — | — | — | 192:000$000 |
| 67.775:576$517 | 83.827:927$725 | 117.719:906$285 | 119.719:073$372,5 | 131.880:675$535 | 175.[illegible]:589$[illegible]18,5 |

Quadro demonstrativo da renda do imposto de consumo arcada Estado e a total da União, no

| ESTADOS | 1919 | | | |
|---|---|---|---|---|
| | Taxa | Registro | Total | Taxa |
| Amazonas | 571:781$360 | 318:110$000 | 893:221$360 | 633:820$115 |
| Pará | 2.037:361$675 | 550:700$000 | 2.588:061$675 | 2.168:838$772 |
| Maranhão | 415:437$580 | 285:460$000 | 730:917$580 | 763:627$155 |
| Piauhy | 70:231$935 | 106:360$000 | 176:591$935 | 108:940$985 |
| Ceará | 778:405$170 | 573:860$000 | 1.351:965$170 | 967:255$510 |
| Rio Grande do Norte | 348:018$535 | 143:420$000 | 531:438$535 | 427:717$170 |
| Paraliyba | 701:753$165 | 316:040$000 | 1.017:793$165 | 1.070:700$140 |
| Pernambuco | 8.845:140$920 | 779:380$000 | 9.624:520$920 | 11.951:153$920 |
| Alagôas | 1.573:958$365 | 287:780$000 | 1.861:738$365 | 1.987:781$730 |
| Sergipe | 1.562:256$575 | 261:820$000 | 1.824:056$575 | 1.705:022$014 |
| Bahia | 5.661:057$905 | 1.113:380$000 | 6.777:437$905 | 6.931:230$300 |
| Espirito Santo | 335:975$505 | 284:960$000 | 620:935$505 | 421:695$195 |
| Rio de Janeiro | 10.650:959$820 | 852:520$000 | 11.503:479$820 | 12.018:503$700 |
| Districto Federal e Nictheroy | 35.010:539$128 | 1.113:720$000 | 36.124:259$128 | 46.316:336$213 |
| Minas Geraes | 3.486:841$610 | 2.465:700$000 | 5.952:541$610 | 4.356:931$930 |
| S. Paulo | 28.890:073$495 | 3.259:180$000 | 32.149:253$495 | 42 826:853$155 |
| Paraná | 4.646:772$630 | 468:540$000 | 5.115:313$630 | 5:764:283$070 |
| Santa Catharina | 1.208:814$060 | 354:240$000 | 1.563:054$060 | 1.728:161$315 |
| Rio Grande do Sul | 8.978:620$735 | 1.833:320$000 | 10.751:940$735 | 11.017:858$290,5 |
| Matto Grosso | 325:120$900 | 152:720$000 | 478:140$900 | 263:310$650 |
| Goyaz | 49:977$130 | 134:000$000 | 183:977$130 | 61:450$720 |
| Somma | 116.135:135$568 | 15.745:540$000 | 131.880:675$568 | 153.822:190$918,5 |

Directoria da Receita, 2 de março de 1922. — O inspector fiscal, *Leonel Mariani Serra*.

recadada no ultimo biennio e relação entre a arrecadação do exercicio de 1920 (quadro III)

| 1920 | | DIFFERENÇAS DE 1920, PARA MAIS E PARA MENOS, COMPARADAS COM 1919 | | | PORCENTAGEM DA RENDA DE 1920 SOBRE A ARRECADAÇÃO TOTAL DO MESMO ANNO |
|---|---|---|---|---|---|
| Registro | Total | Taxa | Registro | Total | |
| 327:104$000 | 900:924$115 | + 59:036$085 | + 8:634$000 | + 67:700$085 | 0,518 |
| 737:309$000 | 3.191:117$772 | + 126:477$097 | + 176:600$000 | + 303:086$097 | 1,816 |
| 384:012$000 | 1.117:660$155 | + 318:139$573 | + 98:582$000 | + 416:721$573 | 0,953 |
| 155:183$000 | 263:125$085 | + 38:705$120 | + 17:825$000 | + 56:530$120 | 0,150 |
| 697:341$000 | 1.631:690$510 | + 180:153$040 | + 123:181$000 | + 312:634$040 | 0,948 |
| 273:192$000 | 701:209$970 | + 79.690$385 | + 60:072$000 | + 139:771$385 | 0,400 |
| 443:503$000 | 1.514:211$140 | + 388:055$675 | + 97:167$000 | + 486:417$675 | 0,892 |
| 1.051:192$000 | 13.005:345$920 | + 2.105:013$000 | + 271:812$000 | + 3.380:825$000 | 7,104 |
| 304:906$000 | 2.382:687$730 | + 413:873$085 | + 107:126$000 | + 520:949$085 | 1,357 |
| 311:615$000 | 2.046:637$014 | + 142:785$139 | + 70:795$000 | + 222:580$139 | 1,165 |
| 1.736:319$000 | 8.070:519$300 | + 1.270:173$205 | + 622:939$000 | + 1.893:112$205 | 4,935 |
| 451:015$000 | 872:710$195 | + 85:719$990 | + 166:055$000 | + 251:774$990 | 0,496 |
| 1.173:139$000 | 13.191:311$700 | + 1.367:243$880 | + 320:619$000 | + 1.687:862$880 | 7,011 |
| 1.132:107$000 | 47.778:713$213 | + 11.335:795$785 | + 318:687$000 | + 11.654:482$785 | 7,201 |
| 3.180:161$000 | 7.537:093$930 | + 870:000$320 | + 711:151$000 | + 1.581:551$320 | 1,202 |
| 4.682:571$000 | 17.509:127$155 | + 13.936:779$930 | + 1.423:324$000 | + 15.360:173$960 | 27,060 |
| 663:670$000 | 6.427:953$070 | + 1.117:510$440 | + 195:130$000 | + 1.312:640$440 | 3,660 |
| 501:770$000 | 2.322:031$315 | + 519:313$385 | + 210:533$000 | + 730:879$385 | 1,322 |
| 2.083:575$000 | 13.701:433$209,5 | + 2.089:237$564,5 | + 860:255$000 | + 2.949:492$564,5 | 7,801 |
| 216:785$000 | 483:095$650 | — 59:110$250 | + 64:065$000 | + 4:954$750 | 0,275 |
| 201:293$000 | 262:713$720 | + 11:173$500 | + 67:293$000 | + 78:766$500 | 0,150 |
| 21.313:399$000 | 175.635:589$918,5 | + 37.687:055$250,5 | + 6.067:359$000 | + 43.754:914$350,5 | 100,000 |

Quadro demonstrativo da renda discriminada do imposto de do ultimo

EXERCICIO

| ESPECIE DO IMPOSTO | Taxa | | | |
|---|---|---|---|---|
| | Para productos nacionaes | Para productos estrangeiros | Para mercadorias apprehendidas e outros casos | Total |
| Fumo | 27.991:854$685 | 291:184$515 | 4:780$690 | 28.287:819$890 |
| Bebidas | 41.535:177$392 | 2.179:208$435 | 113:815$885 | 43.858:201$212 |
| Phosphores | 17.522:388$000 | 530$160 | — | 17.522:918$160 |
| Sal | 4.340:103$230 | 1.510:704$095 | 2:068$795 | 5.852:876$120 |
| Calçados | 4.171:795$565 | 61:002$535 | 2:823$575 | 4.235:621$705 |
| Perfumarias | 1.947:991$020 | 1.659:405$782 | 5:946$130 | 3.613:342$832 |
| Especialidades pharmaceuticas | 1.573:279$335 | 1.039:770$130 | 2:459$200 | 2.615:508$665 |
| Conservas | 3.198:300$080 | 2.251:600$890 | 2:097$450 | 5.451:998$420 |
| Vinagre | 550:847$060 | 70:198$300 | 625$130 | 621:670$490 |
| Velas | 384:450$770 | 1:893$850 | 8$570 | 386:353$190 |
| Bengalas | 11:899$450 | 7:027$990 | 741$500 | 19:668$940 |
| Tecidos | 21.334:839$370 | 3.610:428$180 | 0:127$169 | 24.951:394$719 |
| Artefactos de tecidos | 2.038:073$945 | 396:160$980 | 5:918$630 | 2.440:153$555 |
| Vinhos estrangeiros | — | 5.706:133$900 | 220$260 | 5.706:354$160 |
| Papel de forrar casas ou malas | 29:889$000 | 987$190 | 10$110 | 30:886$300 |
| Cartas de jogar | 509:595$000 | 117:906$000 | 12:937$500 | 640:438$500 |
| Chapeos | 3.607:995$060 | 114:395$950 | 737$150 | 3.723:128$160 |
| Discos para gramephones | 36:500$000 | 8:639$510 | — | 45:139$510 |
| Louças e vidros | 348:900$200 | 530:087$260 | 127$225 | 879:114$685 |
| Ferragens | 430:132$490 | 107:358$080 | 10$360 | 537:500$930 |
| Café torrado ou moido | 1.694:168$800 | — | 503$490 | 1.694:667$290 |
| Manteiga | 423:265$818 | 7:554$705 | 3:393$447,5 | 434:213$940,5 |
| Assucar refinado | 2:291$050 | 789$000 | 1:450$375 | 4:530$425 |
| Obras de ourives | 21$600 | 18:193$790 | 37$650 | 18:258$040 |
| Obras de aderno ou ernamente | — | 18:864$760 | — | 18:864$760 |
| Moveis | 2:821$830 | 7:394$490 | 30$000 | 10:246$370 |
| Armas de fogo e suas munições | — | 57:647$620 | $090 | 57:647$710 |
| Lampadas e pilhas electricas | — | 163:647$190 | 25$000 | 163:672$190 |
| Registros de escriptorios commerciaes | — | — | — | — |
| Somma | 133.716:575$800 | 19.938:720$267 | 166:894$51,5 | 153.822:190$918,5 |

Directoria da Receita, 2 de março de 1922. — O inspector fiscal, *Leonel Mariani Serra.*

(X) — Espartilhos. Os demais artefactos estão comprehendidos nos tecidos.

consumo arrecadada em 1920 e comparação das rendas triennio (quadro IV)

| de 1920 | | RENDAS DOS EXERCICIOS DE | | DIFFERENÇA DE 1920 PARA MAIS E PARA MENOS | |
|---|---|---|---|---|---|
| Registro | Total geral | 1919 | 1918 | Comparada com 1919 | Comparada com 1918 |
| 5.429:425$000 | 33.717:244$890 | 27.351:627$345 | 22.455:086$520 | + 6.365:617$545 | + 11.262:158$370 |
| 5.268:812$000 | 49.127:013$212 | 33 898:410$646 | 29.666:523$278 | + 15.228:602$566 | + 19.460:489$934 |
| 1.987:218$000 | 19.510:136$160 | 18.083:988$750 | 15:490:086$920 | + 1.426:147$110 | + 4.020:049$240 |
| 999:858$000 | 6 852:734$120 | 7.285:628$005 | 7.329:910$920 | — 432:893$885 | — 477:206$800 |
| 1.003:133$000 | 5.238:754$705 | 4.428:253$375 | 4.259:077$345 | + 810:501$330 | + 979:677$360 |
| 722:915$000 | 4.336:237$382 | 2.642:267$380 | 2.194:684$860 | + 1.693:990$502 | + 2 141:573$022 |
| 524:473$000 | 3.139:981$665 | 2.478:661$769 | 2.049:624$530 | + 661:319$905 | + 1.090:357$135 |
| 536:610$000 | 5.988:608$420 | 4.465:605$005 | 3.783:053$238 | + 1.523:003$415 | + 2.205:555$182 |
| 265:402$000 | 887:072$490 | 692:407$585 | 491:333$310 | + 191:664$905 | + 395:739$180 |
| 325:362$000 | 711:715$190 | 429:871$760 | 417:529$550 | + 281:843$430 | + 294:185$640 |
| 26:876$000 | 46:544$940 | 30:550$350 | 26:774$950 | + 15:994$590 | + 19:769$990 |
| 1.913:716$000 | 26.865:110$719 | 20.281:87.$384 | 21.505:071$860 | + 6.583:231$335 | + 5.270:038$859 |
| 388:824$000 | 2.828:977$555 | (x) 29:853,660 | (x) 32:723$630 | + 2.790:123$895 | + 2.796:253$975 |
| — | 5.706:354$160 | 2.236:978$900 | 2.074:489$050 | + 3.469:375$260 | + 3.631:865$110 |
| 13:134$000 | 44:020$300 | 45:948$180 | 38:949$600 | — 1:927$880 | + 5:070$700 |
| 56:645$000 | 697:083$500 | 695:053$000 | 691:614$500 | + 2:030$500 | + 5:469$000 |
| 369:914$000 | 4.084:042$160 | 3.433:003$030 | 3.235:781$620 | + 651:039$130 | + 848:260$540 |
| 11:847$000 | 56:986$510 | 61:378$100 | 43:988$900 | — 4:391$590 | + 12:997$610 |
| 341:043$000 | 1.223:157$685 | 642:053$976 | 741:847$614 | + 581:103$709 | + 478:310$071 |
| 327:951$000 | 865:461,930 | 575:235$295 | 427:549$480 | + 290:226$635 | + 437:912$450 |
| 282:435$000 | 1.977:102$290 | 1.658:460$490 | 1.602:058$625 | + 318:641$800 | + 375:043$665 |
| 200:832$000 | 725:095$940,5 | 433:559$692 | 138:278$022,5 | + 291:536$248,5 | + 286:817$918 |
| 170:071$000 | 174:601$425 | — | — | + 174:601$425 | + 174:601$425 |
| 69:374$000 | 87:632$040 | — | — | + 87:632$040 | + 87:632$040 |
| 23:252$000 | 47:116$760 | — | — | + 47:116$760 | + 47:116$760 |
| 156:773$000 | 167:019,370 | — | — | + 167:019$370 | + 167:019$370 |
| 86:149$000 | 143:796,710 | — | — | + 143:796$710 | + 143:796$710 |
| 30:295$000 | 193:967$190 | — | — | + 193:967$190 | + 193:967$190 |
| 192:000$000 | 192:000$000 | — | — | + 192:000$000 | + 192:000$000 |
| 21.813:399$000 | 175.635:589,918,5 | 131.880:675$568 | 119.719:073$372,5 | + 43.754:914$431,5 | + 55.916:516$546 |

## M exercicios de 1920 (quadro V)

| ESPECIE DO IMPOSTO | COMMERCIAES | | | | | | DIFFERENÇAS DE REGISTRO, COBRADAS IRREGULARMENTE | IMPORTANCIAS DE REGISTROS NÃO DISCRIMINADAS | IMPORTANCIA TOTAL |
|---|---|---|---|---|---|---|---|---|---|
| | Estabelecimentos | Mercadores ambulantes por conta propria ou alheia e casas commerciaes retallistas. | | | | | | | |
| | | 60$ | 40$ | 20$ | 5$ | 2$ | | | |
| Fumo | 2 | 68.405 | 6.827 | 4.025 | 3.213 | 915 | — | 13:310$000 | 5.429:425$000 |
| Bebidas | 8 | 21.924 | 61.179 | 4.845 | 3.915 | 2.266 | — 100$000 | 10:805$000 | 5.263:812$000 |
| Phosphoros | 3 | 2.584 | 12.503 | 58.236 | 11.147 | 1.433 | + 1$000 | 4:520$000 | 1 987:218$000 |
| Sal | 5 | 3.850 | 3.228 | 5.741 | 48.538 | 2.029 | — | 1:680$000 | 999:858$000 |
| Calçados | 5 | 4.383 | 2.933 | 2.619 | 28.232 | 3.074 | — | 1:505$000 | 1.003:133$000 |
| Perfumarias | 3 | 3.003 | 4.691 | 2.315 | 33.939 | 6.285 | — | 810$000 | 722:915$000 |
| Especialidades pharmaceuticas | 7 | 4.106 | 1.203 | 774 | 17.899 | 2.399 | — | — | 524:473$000 |
| Conservas | 3 | 915 | 1.437 | 2.495 | 47.151 | 2.395 | — | 1:175$000 | 536:610$000 |
| Vinagre | 3 | 116 | 139 | 449 | 40.735 | 2.651 | — | 585$000 | 265:402$000 |
| Velas | 4 | 300 | 273 | 795 | 48.158 | 5.933 | — | 880$000 | 325:362$000 |
| Bengalas | 7 | 60 | 144 | 202 | 1.217 | 887 | — | 47$000 | 26:376$000 |
| Tecidos | 2 | 16.032 | 5.193 | 6.385 | 19.596 | 5.667 | + 1$000 | 1:171$000 | 1.918:716$000 |
| Artefactos de tecidos | 1 | 526 | 1.928 | 1.738 | 12.755 | 10.515 | — | 349$000 | 383:824$000 |
| Papel de forrar casas ou malas | 9 | 28 | 30 | 53 | 460 | 1.092 | — | — | 13:134$000 |
| Cartas de jogar | 7 | 32 | 63 | 223 | 5.267 | 7.535 | — | — | 53:645$000 |
| Chapéos | 7 | 539 | 2.057 | 2.220 | 17.269 | 13.551 | — | 377$000 | 330:914$000 |
| Discos para gramophones | 3 | 51 | 39 | 50 | 288 | 1.044 | — | 9$000 | 11:817$000 |
| Louças e vidros | 6 | 1.062 | 796 | 767 | 25.357 | 18.372 | — | 334$000 | 341:013$700 |
| Ferragens | 8 | 719 | 1.169 | 693 | 21.551 | 20.761 | — | 399$000 | 327:961$000 |
| Café torrado ou moido | 7 | 504 | 199 | 276 | 17.831 | 14.256 | — | 823$000 | 232:435$000 |
| Manteiga | 7 | 235 | 300 | 390 | 17.978 | 14.109 | — | 531$000 | 290:882$000 |
| Assucar refinado | 6 | 143 | 172 | 223 | 18.026 | 13.355 | — | 551$000 | 170:071$000 |
| Obras de ourives | 3 | 520 | 104 | 43 | 1.892 | 4.642 | — | 190$000 | 69:374$000 |
| Obras de adorno ou ornamento | 5 | 85 | 101 | 137 | 1.978 | 1.946 | — | — | 23:252$000 |
| Moveis | 5 | 393 | 126 | 79 | 447 | 837 | — | 891$000 | 156:773$000 |
| Armas de fogo e suas munições | 5 | 35 | 57 | 185 | 8.073 | 14.802 | — | — | 83:140$000 |
| Lampadas e pilhas electricas | 5 | 190 | 139 | 126 | 653 | 1.052 | — | 55$000 | 30:295$000 |
| Escriptorios commerciaes | | — | — | — | — | — | — | 1:800$000 | 192:000$000 |
| Somma | 07 | 130.747 | 107.030 | 96.088 | 453.631 | 173.869 | — 99$000 | 42:851$000 | 21.813:399$700 |

Directoria de Receita, 2

1068 — Pag. 13 — 1

## Mappa estatistico dos emolumentos de registro, pelas especies do imposto, arrecadado no exercicioa de 1920 (quadro V)

| ESPECIES DO IMPOSTO | FABRICAS | | | | | | | | | | | | | | | FABRICAS ARTISTAS | ESTABELECIMENTOS COMMERCIAES | | | | | | | | | | DIFFERENÇAS DE REGISTRO; COBRADAS LIBERALMENTE | IMPORTANCIAS DE REGISTROS NÃO ENCONTRADAS | IMPORTANCIA TOTAL |
|---|---|---|---|---|---|---|---|---|---|---|---|---|---|---|---|---|---|---|---|---|---|---|---|---|---|---|---|---|
| | Com operarios até 6 | | | | | Com mais de 6 operarios até 12 | | | | | Com mais de 12 operarios ou com força motora ou apparelhos de capacidade de producção superior a desse numero de operarios | | | | | | Productores de fumo bruto | Commerciantes ou fabricas por grosso de fumo bruto | Depositos de fabricas nos quaes sejam feitas vendas, mercadores ambulantes por conta propria ou alheia e casas commerciaes pelo proprio. | | | | | Mercadores ambulantes por conta propria ou alheia e casas commerciaes estabelecidas | | | | | | | |
| | 60$ | 40$ | 20$ | 10$ | 5$ | 150$ | 100$ | 50$ | 15$ | 10$ | 500$ | 300$ | 150$ | 50$ | 30$ | | 300$ | 300$ | 300$ | 150$ | 50$ | 30$ | 10$ | 60$ | 40$ | 20$ | 5$ | 2$ | | | |
| Fumo | 488 | 4 | 4 | — | — | 59 | — | — | — | — | 417 | 1 | 3 | — | — | 751 | 55 | 4.551 | 1.019 | 157 | 101 | 273 | 192 | 68.402 | 6.257 | 4.025 | 3.213 | 915 | — | 13:310$000 | 5.429:427$000 |
| Bebidas | 4.555 | 41 | 6 | 1 | — | 721 | 16 | 2 | — | — | 552 | 21 | 20 | — | — | 9.521 | — | — | 1.917 | 676 | 122 | 162 | 55 | 21 924 | 61.179 | 4.815 | 3.915 | 2.850 | — 100$000 | 10.900$000 | 5.269.812$000 |
| Phosphoros | — | — | — | — | — | — | — | — | — | — | 21 | — | — | — | — | — | — | — | 50 | 276 | 516 | 311 | 93 | 2.581 | 12.503 | 38.236 | 11.117 | 1.433 | + 1$000 | 4:320$000 | 1 937:218$000 |
| Sal | 27 | — | — | — | — | — | — | — | — | — | 2 | — | — | 2 | — | 1.185 | — | — | 725 | 222 | 95 | 145 | 35 | 3.550 | 3 928 | 5.711 | 48.588 | 2.089 | — | 1:089$000 | 999.559$000 |
| Calçados | 1 574 | 21 | 2 | — | — | 113 | 1 | 6 | — | — | 135 | 4 | 16 | 2 | — | 2 467 | | | 71 | 51 | 41 | 199 | 35 | 4.381 | 2.033 | 2.619 | 28.382 | 3.074 | — | 1:505$000 | 1.003:139$000 |
| Perfumarias | 122 | 38 | 2 | 1 | | 10 | 2 | — | — | — | 31 | 17 | 4 | 1 | — | 235 | | — | 115 | 161 | 112 | 342 | 58 | 3.003 | 4.691 | 2.915 | 83 939 | 6.285 | — | 810$000 | 722:915$000 |
| Especialidades pharmaceuticas | 705 | 34 | 4 | 2 | — | 17 | 1 | — | — | — | 14 | 5 | 2 | — | — | 501 | — | — | 187 | 78 | 75 | 233 | 37 | 4.164 | 1 911 | 775 | 17.892 | 2.399 | — | — | 524:473$000 |
| Conservas | 277 | 9 | 4 | 1 | — | 11 | — | 1 | — | — | 59 | 5 | 5 | 3 | — | 353 | — | — | 72 | 225 | 154 | 691 | 33 | 915 | 1.437 | 2.495 | 47 151 | 2.956 | — | 1:175$000 | 536:610$000 |
| Vinagres | 153 | 197 | 5 | 4 | — | 3 | 7 | — | — | — | — | 8 | 2 | 1 | 1 | 117 | — | — | 2 | 15 | 35 | 417 | 23 | 116 | 139 | 419 | 40.785 | 2.651 | — | 585$000 | 265:025$000 |
| Velas | 63 | 2 | 2 | — | — | 3 | 1 | — | — | — | 3 | 1 | — | — | — | 187 | — | — | 11 | 8 | 37 | 221 | 41 | 300 | 273 | 705 | 43.158 | 5.931 | — | 890$000 | 325.362$000 |
| Velas | 34 | 7 | — | — | — | — | — | — | — | — | — | — | — | — | — | 0 | — | — | 4 | 5 | 7 | 33 | 27 | 60 | 114 | 202 | 1.217 | 887 | — | 47$000 | 26:576$000 |
| Bengalas | 35 | 1 | — | — | — | 22 | — | — | — | — | 233 | 5 | — | — | — | 13 | — | — | 1.057 | 215 | 151 | 234 | 108 | 16.032 | 5.193 | 6.355 | 19.593 | 5.057 | + 1$000 | 1:171$000 | 1.913.716$000 |
| Tecidos | 35 | 1 | — | — | — | 22 | — | — | — | — | 233 | 5 | — | — | — | 13 | — | — | 31 | 215 | 151 | 200 | 111 | 5.55 | 1.925 | 1.738 | 12.755 | 10 541 | — | 342$000 | 339:824$000 |
| Artefactos de tecidos | 384 | 23 | 1 | — | — | 80 | 4 | 1 | — | — | 93 | 35 | 7 | 1 | 3 | 580 | — | — | 31 | 215 | 151 | 200 | 111 | 5.55 | 1.925 | 1.738 | 12.755 | 10 541 | — | 342$000 | 339:824$000 |
| Papel de forrar caixas ou malas | 1 | — | — | — | — | — | 3 | — | — | — | 3 | — | — | — | — | | — | — | 4 | 1 | 2 | 23 | 20 | 23 | 71 | 53 | 401 | 1.092 | — | — | 13:134$000 |
| Cartas de jogar | — | — | — | — | — | — | — | — | — | — | 3 | 2 | — | — | — | — | — | — | — | 2 | 13 | 101 | 115 | 32 | 103 | 223 | 5.967 | 7.333 | — | — | 56:654$000 |
| Chapéos | 633 | 7 | 1 | — | — | 30 | 6 | — | — | — | 47 | — | — | — | — | 102 | — | — | 33 | 41 | 19 | 150 | 107 | 539 | 2.057 | 2.221 | 17.250 | 13.531 | — | 377$000 | 350.914$000 |
| Discos para gramophones | — | — | — | — | — | — | — | — | — | — | 3 | — | — | — | — | — | — | — | 2 | — | — | 8 | 43 | 51 | 79 | 50 | 254 | 1.044 | — | 0$000 | 11:343$000 |
| Louças e vidros | 9 | — | — | — | — | 7 | — | — | — | — | 27 | — | — | — | — | 3 | — | — | 103 | 71 | 61 | 313 | 143 | 1 102 | 706 | 707 | 25.367 | 18.372 | — | 33$000 | 341:013$000 |
| Ferragens | 4 | — | — | — | — | 3 | — | — | — | — | 23 | 4 | — | — | — | 3 | — | — | 133 | 91 | 65 | 252 | 218 | 712 | 4.169 | 603 | 21 351 | 20.761 | — | 309$000 | 327.961$000 |
| Café torrado ou moido | 917 | 21 | 7 | — | — | 206 | 8 | 1 | — | — | 33 | 5 | 3 | — | — | 151 | — | — | 14 | 11 | 1 | 97 | 117 | 201 | 197 | 258 | 17.831 | 11.256 | — | 823$000 | 282.433$000 |
| Manteiga | 1.372 | 10 | 4 | 1 | — | 49 | 2 | — | — | — | 30 | 4 | 1 | — | — | 611 | — | — | 51 | 31 | 50 | 353 | 207 | 255 | 300 | 300 | 17.978 | 11.109 | — | 531$000 | 200:552$000 |
| Assucar refinado | 74 | 22 | 4 | — | — | 21 | 6 | — | — | — | 12 | 7 | — | — | — | 7 | — | — | 22 | 15 | 23 | 170 | 100 | 143 | 172 | 253 | 18.031 | 12.315 | — | 531$000 | 170:071$000 |
| Obras de ourives | 182 | 1 | — | — | — | 1 | — | — | — | — | 1 | — | — | — | — | 15 | — | — | 13 | 4 | — | 41 | 33 | 591 | 101 | 43 | 1.992 | 4.612 | — | 100$000 | 60:374$000 |
| Obras de adorno ou ornamento | 9 | — | — | — | — | 1 | — | — | — | — | — | — | 1 | — | — | 1 | — | — | — | — | 4 | 29 | 35 | 55 | 101 | 137 | 1.078 | 1.018 | — | — | 23:252$000 |
| Moveis | 613 | 3 | — | — | — | 100 | — | 1 | — | — | 101 | 2 | — | — | — | 125 | — | — | 15 | 10 | 7 | 17 | 75 | 393 | 181 | 79 | 417 | 817 | — | 891$000 | 156 773$000 |
| Armas de fogo e suas munições | 4 | — | — | — | — | — | — | — | — | — | — | — | — | — | — | — | — | — | 8 | 13 | 13 | 111 | 206 | 31 | 67 | 183 | 3.073 | 11.913 | — | — | 81:419$000 |
| Lampadas e pilhas electricas | — | — | — | — | — | — | — | — | — | — | — | — | — | — | — | — | — | — | 7 | 6 | 16 | 37 | 85 | 190 | 199 | 191 | 653 | 1.103 | — | 56$000 | 30:295$000 |
| Escriptorios commerciaes | — | — | — | — | — | — | — | — | — | — | — | — | — | — | — | — | — | — | 634 | — | — | — | — | — | — | — | — | — | — | 1:800$000 | 192:000$000 |
| Somma | 15.772 | 437 | 40 | 10 | — | 1.553 | 59 | 14 | — | — | 1.557 | 153 | 69 | 9 | 1 | 16.625 | 95 | 1.551 | 6.102 | 2.613 | 2.054 | 5.915 | 2.807 | 130.747 | 107.630 | 88.088 | 453.831 | 173.859 | — 98$000 | 42.854$000 | 21.813:309$000 |

Directoria de Receita, 2 de março de 1922. — O inspector fiscal, *Leonel Moreira Serra*.

# de reg

| res ambulantes a ou alheia, casas es retalhistas | | | OBSERVAÇÕES | | |
|---|---|---|---|---|---|
| 20$ | 5$ | | | | |
| 1.367 | 4.320 | 00 | 15.779 emolumentos de fabrica, a | 60$ | 946:740$000 |
| | | | 437 » » » » | 40$ | 17:480$000 |
| 3.479 | 17.747 | 00 | 40 » » » » | 20$ | 800$000 |
| | | | 10 » » » » | 10$ | 100$000 |
| 1.597 | 7.290 | 00 | 1.588 » » » » | 150$ | 238:200$000 |
| | | | 59 » » » » | 100$ | 5:900$000 |
| 689 | 2.165 | 00 | 12 » » » » | 50$ | 600$000 |
| | | | 1.557 » » » » | 500$ | 778:500$000 |
| 3.197 | 13.205 | 50 | 153 » » » » | 300$ | 45:900$000 |
| | | | 69 » » » » | 150$ | 10:350$000 |
| 1.389 | 6.184 | 00 | 8 » » » » | 50$ | 400$000 |
| | | | 4 » » » » | 20$ | 80$000 |
| 2.167 | 8 852 | 00 | 85 » » productores de fumo bruto, a | 300$ | 25:500$000 |
| | | | 1.564 » » commerciantes de fumo bruto, a | 300$ | 469:200$000 |
| 4.197 | 19.748 | 50 | 6.400 » » » por grosso, a | 300$ | 1.922:700$000 |
| | | | 2.643 » » » » » | 150$ | 396:450$000 |
| 1.691 | 6.720 | 00 | 2.074 » » » » » | 50$ | 103:700$000 |
| | | | 5.915 » » » » » | 20$ | 118:300$000 |
| 1.533 | 6.683 | 50 | 2.607 » » » » » | 10$ | 23:070$000 |
| | | | 131.747 » » » retalhistas, a | 60$ | 7.844:820$000 |
| 7.299 | 26.413 | 00 | 107.030 » » » » | 40$ | 4.281:200$000 |
| | | | 96.088 » » » » | 20$ | 1.921:760$000 |
| 2.252 | 12.165 | 50 | 453 631 » » » » | 5$ | 2.268:155$000 |
| | | | 173 849 » » » » | 2$ | 347:698$000 |
| 5.971 | 29.927 | 50 | Registros não discriminados | | 42:854$000 |
| 3.796 | 11.233 | 50 | Somma | | 21.813:497$000 |
| 5.238 | 76.192 | 50 | Differença cobrada a menos, a deduzir | | 98$000 |
| 1.041 | 99.950 | 25 | Total dos emolumentos cobrados | | 21.813:399$000 |
| 3.383 | 17.672 | 00 | | | |
| 2.832 | 16.249 | | ESTABELECIMENTOS REGISTRADOS | | |
| 1.647 | 61.619 | 00 | Fabris | | 35.338 |
| | | | Productores de fumo bruto | | 85 |
| 978 | 4.217 | 00 | Commerciaes | | 140.422 |
| 351 | 5.089 | 50 | Total | | 176.845 |
| 6.088 | 453.631 | 1 | | | |

# Mappa estatistico dos emolumentos de registro arrecadados no exercicio de 1920 (quadro VI)

**Fabricas**

| Estados | Trabalhando com operarios até [illegible] | | | | | Trabalhando com mais de [illegible] operarios até 12 | | | | | Trabalhando com mais de 12 operarios ou com força motora ou apparelhos da capacidade de producção superior á de igual numero de operarios | | | | |
|---|---|---|---|---|---|---|---|---|---|---|---|---|---|---|---|
| | 10$ | 15$ | 20$ | 10$ | 5$ | 150$ | 100$ | 20$ | 15$ | 10$ | 300$ | 200$ | 150$ | 50$ | 25$ |
| Amazonas | 129 | 11 | 2 | — | — | 10 | 4 | — | — | — | 5 | 1 | — | — | — |
| Pará | 791 | 70 | 2 | — | — | 33 | — | — | — | — | 61 | 2 | — | — | — |
| Maranhão | 58 | — | | | | 11 | — | — | — | — | 9 | — | — | — | — |
| Piauhy | 41 | 3 | | — | | 2 | 1 | | — | — | 1 | | — | — | — |
| Ceará | 182 | [illegible] | — | | | 20 | | — | — | — | 21 | 1 | — | — | — |
| Rio Grande do Norte | 42 | 1 | 1 | — | | 10 | | | | | 3 | | — | — | — |
| Parahyba | 123 | 6 | | — | | 10 | — | — | — | — | 10 | 1 | — | — | — |
| Pernambuco | 875 | 11 | 3 | | | 111 | 1 | | — | | 107 | 3 | — | — | |
| Alagôas | 140 | 31 | 1 | — | | 14 | 1 | 4 | | | [illegible] | 1 | — | — | |
| Sergipe | 178 | 1 | — | | | 33 | 1 | — | | — | 3 | 2 | | — | — |
| Bahia | 708 | 30 | 5 | | — | 83 | 3 | 1 | — | | [illegible] | 2 | 5 | — | |
| Espirito Santo | 211 | 3 | | | | 11 | — | | | — | 7 | — | | — | |
| Rio de Janeiro | 712 | 15 | 4 | — | | 157 | 1 | — | | — | 116 | 4 | 7 | | |
| Districto Federal e Nictheroy | 1.86[illegible] | — | — | | — | 57 | 13 | 5 | | | [illegible] | 192 | 35 | 5 | 1 |
| Minas Geraes | 2.510 | 30 | 4 | 1 | | 152 | 1 | | — | | 114 | 19 | 1 | 1 | 2 |
| São Paulo | 5.101 | 102 | 3 | | | 505 | 11 | | | | 110 | 15 | | | |
| Paraná | 651 | 13 | — | — | | 75 | 4 | | — | | 57 | 2 | — | 2 | |
| Santa Catharina | 191 | 24 | 6 | 1 | — | 17 | 1 | | — | | [illegible] | 3 | 3 | — | — |
| Rio Grande do Sul | 2.000 | 70 | 10 | 5 | | 103 | 5 | 2 | | — | 206 | 19 | 18 | — | 1 |
| Matto Grosso | 90 | 1 | — | — | | 9 | | | — | | 11 | | — | | — |
| Goyaz | 100 | 1 | 1 | | | 1 | — | | — | | 1 | | — | | |
| Somma | 15.770 | [illegible] | 40 | 10 | — | 1.588 | 51 | 12 | | — | 1.5[illegible] | 153 | 90 | [illegible] | 1 |

**Fabricas estatisticas, productores, estabelecimentos ombreiras**

| Estados | Fabricas estatisticas | Productores de fumo bruto | Commerciantes de fumo bruto | Depositos de fabricas, mercadores ambulantes por conta propria ou alheia e os commerciantes por grosso | | | | | Mascates e ambulantes por conta propria ou alheia, casas commerciaes retalhistas | | | | | Registros não cobrados | Importancia |
|---|---|---|---|---|---|---|---|---|---|---|---|---|---|---|---|
| | | | 10$ | 100$ | 150$ | 5$ | 25$ | 10$ | 50$ | 10$ | 20$ | 5$ | 2$ | | |
| Amazonas | 77 | | 1 | 487 | 105 | 80 | 331 | 179 | 1.8[illegible] | 1.706 | 1.307 | [illegible] | 1.153 | — | 327.100$000 |
| Pará | 170 | 12 | 120 | 180 | 60 | 75 | 276 | 15 | 1.97[illegible] | 729 | 3.479 | 17.717 | 8.217 | — | 727.300$000 |
| Maranhão | 140 | 2 | 11 | 100 | 37 | 20 | 60 | 2 | 2.782 | 1.092 | 1.727 | 7.290 | 2.201 | — | 381.012$000 |
| Piauhy | 14 | — | — | 11 | 7 | 7 | 12 | 6 | 1.119 | 411 | 681 | 2.105 | 105 | — | 151.150$000 |
| Ceará | 361 | 21 | [illegible] | [illegible] | [illegible] | 58 | 137 | 71 | 1.125 | [illegible] | [illegible] | 13.205 | 1.298 | — | 637.311$000 |
| Rio Grande do Norte | 150 | — | 14 | 60 | 5 | 0 | 28 | 7 | 1.051 | 1.502 | [illegible] | 0.181 | 2.311 | — | 271.192$000 |
| Parahyba | 371 | | 25 | 41 | 7 | 26 | 91 | 10 | 1.370 | [illegible] | [illegible] | [illegible] | 7.711 | — | 113.752$000 |
| Pernambuco | [illegible] | — | 2 | 157 | 98 | 9 | 207 | 11 | 5.301 | 1.182 | 1.176 | 19.51[illegible] | 0.511 | — | 1.051.195$000 |
| Alagôas | [illegible] | | 1 | 131 | 50 | 66 | 257 | 252 | 2.027 | 1.455 | 1.101 | 6.720 | 2.191 | — | 333.970$000 |
| Sergipe | 507 | — | 22 | 91 | 17 | 29 | 20 | 8 | 1.213 | 1.605 | 1.531 | 6.051 | 1.009 | — | 311.015$000 |
| Bahia | [illegible] | | 101 | 530 | 17 | 127 | 150 | 91 | 11.25[illegible] | 9.008 | 7.201 | 26.11[illegible] | 8.913 | — | 1.736.310$000 |
| Espirito Santo | 216 | 1 | 11 | 150 | 47 | 63 | 102 | 100 | [illegible] | 2.177 | 2.252 | 12.165 | 1.207 | — | 151.015$000 |
| Rio de Janeiro | [illegible] | 1 | [illegible] | 213 | 66 | 53 | 230 | 15 | 0.470 | 0.175 | 0.971 | 21.027 | [illegible] | (1) 8$000 | 1.133.180$000 |
| Districto Federal e Nictheroy | 910 | | [illegible] | 11 | 11 | 211 | 325 | 11 | 9.000 | 1.197 | 730 | 11.250 | 81 | — | 1.102.15[illegible]$000 |
| Minas Geraes | 5.117 | 12 | 10 | 601 | 288 | 216 | 830 | 100 | 19.185 | 10.176 | 15.201 | 55.192 | 20.322 | — | 4.150.161$000 |
| São Paulo | 1.5[illegible] | 35 | [illegible] | 1.27[illegible] | 520 | 171 | 1.210 | 511 | 27.115 | 27.711 | 21.011 | 02.951 | 11.677 | — | 3.082.573$000 |
| Paraná | 500 | — | 1 | 151 | 10 | 31 | 9 | 11 | 3.880 | 3.781 | 1.180 | 17.072 | 9.185 | — | 163.360$000 |
| Santa Catharina | 2.018 | 9 | — | 111 | 50 | 11 | 215 | 100 | 1.300 | 1.000 | 2.812 | 16.210 | [illegible] | — | 201.770$000 |
| Rio Grande do Sul | 2.201 | 2 | [illegible] | 41 | 410 | 383 | 870 | 500 | 13.013 | 12.255 | 11.007 | 51.009 | 15.760 | (2) 12.852$000 | 2.088.585$000 |
| Matto Grosso | 171 | — | — | 116 | 39 | 93 | 115 | 65 | 1.228 | 1.025 | 107 | 1.217 | 1.570 | — | 210.758$000 |
| Goyaz | 115 | — | [illegible] | 25 | 17 | 19 | 72 | 78 | 603 | [illegible] | 551 | [illegible] | 1.939 | — | 211.250$000 |
| Somma | 16.622 | 8[illegible] | 1.564 | 6.1[illegible] | 2.611 | 2.074 | 5.015 | 2.607 | 113.717 | 107.011 | 95.088 | 453.031 | 151.880 | (1) 12:855$000<br>(1) 8$000 | 21.813.[illegible]$000 |

**Estabelecimentos registrados e multas por atrazo do pagamento dos emolumentos de registro**

| Estados | Fabrica (excluidos os productores de fumo bruto) | Commercio | Total (incluidos os productores de fumo bruto) | De 25 % Quantidade | De 25 % Importancia | De 50 % Quantidade | De 50 % Importancia | De 100 % Quantidade | De 100 % Importancia | De 2$000 Quantidade | De 2$000 Importancia | De 10$000 Quantidade | De 10$000 Importancia | Total Quantidade | Total Importancia |
|---|---|---|---|---|---|---|---|---|---|---|---|---|---|---|---|
| Amazonas | 201 | 1.999 | 2.200 | — | — | — | — | — | — | — | — | — | — | — | 1.000$000 |
| Pará | 501 | 1.212 | 1.[illegible]06 | 115 | 3.795$[illegible] | 6 | 100$500 | 35 | 1.625$[illegible] | 10 | 5$000 | — | — | 163 | 8.012$[illegible] |
| Maranhão | 551 | 2.901 | 3.452 | — | 7.[illegible]$000 | | 15$500 | — | — | | — | — | — | — | 881$500 |
| Piauhy | 130 | 1.249 | 1.385 | 30 | 702$000 | 1 | 182$500 | 17 | 707$500 | 13 | 15$000 | — | | 71 | 1.711$[illegible] |
| Ceará | 719 | 1.712 | 5.182 | 20 | 1.109$[illegible] | — | — | 11 | 1.105$000 | 11 | 55$000 | 12 | 102$500 | 81 | 2.119$[illegible] |
| Rio Grande do Norte | 219 | 2.011 | 1.253 | — | 1.105$000 | — | 975$000 | | — | — | | | | — | 1.801$000 |
| Parahyba | 401 | 3.196 | 3.597 | 80 | 2.211$[illegible] | 5 | 213$000 | 6 | 1.119$000 | 28 | 130$000 | 13 | 10$500 | 112 | 1.172$[illegible] |
| Pernambuco | 1.710 | 7.305 | 9.018 | 190 | 5.119$[illegible] | 15 | 1.011$500 | 148 | 16.613$000 | 12 | 215$000 | 4 | 20$000 | 110 | 23.119$[illegible] |
| Alagôas | 611 | 2.758 | 1.399 | 11 | 910$[illegible] | 2 | 10$[illegible] | 50 | 6.651$000 | 22 | 11$000 | — | — | 115 | 7.7[illegible] |
| Sergipe | 797 | 2.555 | 1.350 | 51 | [illegible] | 9 | 81$[illegible] | — | — | 21 | 11$000 | 1 | 3$000 | [illegible] | 1.068$[illegible] |
| Bahia | 1.520 | 12.130 | 13.676 | 210 | 6.210$000 | 137 | 8.512$000 | 20 | 1.585$[illegible] | 11 | 75$000 | 1 | 10$000 | 321 | 18.1[illegible]$000 |
| Espirito Santo | 151 | 2.510 | 1.011 | 6 | 881$[illegible] | 1 | 1$000 | 11 | 2.731$[illegible] | 18 | 33$000 | 2 | 25$000 | [illegible] | 1.788$[illegible] |
| Rio de Janeiro | 1.098 | 7.402 | 8.811 | 217 | 7.057$[illegible] | 20 | 1.570$[illegible] | 19 | 1.227$[illegible] | 30 | 15$[illegible] | 3 | 705$000 | 150 | 12.075$[illegible] |
| Districto Federal e Nictheroy | 2.011 | 9.000 | 11.190 | — | 5.173$[illegible] | — | 1.171$000 | — | — | 12 | 6$000 | — | — | — | [illegible] |
| Minas Geraes | 6.501 | 21.614 | 27.015 | 918 | 20.716$[illegible] | 113 | 8.015$[illegible] | 170 | 25.659$[illegible] | 130 | 3.105$000 | [illegible] | 510$000 | 2.110 | 62.071$[illegible] |
| São Paulo | 8.000 | 21.271 | 57.865 | — | 8.267$025 | — | 915$000 | — | 1.215$100 | 111 | 55$000 | 0 | 40$000 | — | 11.172$625 |
| Paraná | 1.257 | 1.667 | 5.331 | 51 | 1.301$[illegible] | 1 | 212$500 | 15 | 5.203$000 | 43 | 150$000 | 1 | 10$000 | 111 | 7.612$000 |
| Santa Catharina | 2.050 | 3.710 | 6.181 | | | | | | | | | | | | |
| Rio Grande do Sul | 1.700 | 14.776 | 10.568 | [illegible] | 11.325$[illegible] | [illegible] | 6.113$500 | 250 | 25.212$000 | 810 | 1.003$000 | 10 | 110$000 | 1.000 | 17.150$000 |
| Matto Grosso | 481 | 1.300 | 1.702 | 28 | 876$000 | 1 | 75$100 | 21 | 2.685$000 | 0 | 20$000 | 0 | 60$000 | [illegible] | 4.501$500 |
| Goyaz | 540 | 2.127 | 2.067 | 12 | 071$[illegible] | 9 | 11$[illegible] | — | — | 65 | 275$000 | 21 | 100$000 | 101 | 1.[illegible]$150 |
| Somma | 46.339 | 110.122 | 170.815 | | | | | | | | | | | | |

**Observações**

| | | |
|---|---|---|
| 15.770 emolumentos de fabricas, a | 10$ | 910.770$000 |
| 175 | 15$ | 15.180$000 |
| [illegible] | 20$ | 800$000 |
| 10 | 10$ | 100$000 |
| 1.588 | 150$ | 221.200$000 |
| 50 | 100$ | 5.000$000 |
| 12 | [illegible] | [illegible] |
| 1.557 | 200$ | 178.[illegible]$000 |
| 151 | [illegible] | 15.[illegible]$000 |
| [illegible] | [illegible] | [illegible] |
| 8 | 5$ | [illegible] |
| 1 | 2$ | [illegible] |
| 8 productores de fumo bruto, a | 10$ | [illegible] |
| 1.564 commerciantes de fumo bruto | 10$ | [illegible] |
| [illegible] por grosso, a | [illegible] | 1.222.[illegible]$000 |
| 2.611 | [illegible] | 361.[illegible]$000 |
| 2.074 | [illegible] | 101.[illegible]$000 |
| 5.015 | 25$ | 115.[illegible]$000 |
| 2.607 | 10$ | 21.0[illegible]$000 |
| 113.717 retalhistas, a | 50$ | 7.811.[illegible]$000 |
| 107.011 | 10$ | 1.[illegible]$000 |
| 95.088 | 20$ | 1.921.[illegible]$000 |
| 453.031 | 5$ | 2.265.[illegible]$000 |
| 151.880 | 2$ | 117.[illegible]$000 |
| Registros não cobrados | | 45.[illegible] |
| Somma | | 21.811.[illegible]$000 |
| Differenças cobradas a menos, a deduzir | | [illegible]$000 |
| Total dos emolumentos cobrados | | 21.811.1[illegible]$000 |

ESTABELECIMENTOS REGISTRADOS

| | |
|---|---|
| Fabricas | 36.[illegible] |
| Productores de fumo bruto | 8[illegible] |
| Commercio | 140.122 |
| Total | 176.815 |

(1) [illegible]
(2) [illegible]
(*) [illegible]

Directoria de Rendas, 2 de [illegible] de 1921. — [illegible] Mariano [illegible]

# QUADROS DEMONSTRATIVOS DO NUMERO DE FABRICAS

Quadro demonstrativo do numero de fabricas e do valor
cimentos por grosso, no exer

| ESTADOS | FUMO | | | |
|---|---|---|---|---|
| | Fabricas registradas | Para productos nacionaes | | Para productos estrangeiros |
| | | Estampilhas | Verba | |
| Amazonas | 61 | 115:423$200 | 38:020$300 | 22$350 |
| Pará | 18 | 483:576$950 | 260:422$000 | 325$380 |
| Maranhão | 67 | 71:787$310 | 6:303$400 | 5$300 |
| Piauhy | 5 | 3:130$300 | — | — |
| Ceará | 49 | 224:637$610 | 119:672$360 | — |
| Rio Grande do Norte | 9 | 119:875$220 | 59:324$040 | — |
| Parahyba | 5 | 288:752$740 | 183:428$280 | — |
| Pernambuco | 21 | 1.837:139$900 | 1.346:453$460 | 13$300 |
| Alagôas | 4 | 156:690$500 | 225:709$000 | — |
| Sergipe | 47 | 89:656$000 | 56:590$000 | — |
| Bahia | 163 | 2.156:514$480 | 723:861$030 | 12:938$550 |
| Espirito Santo | — | — | — | — |
| Rio de Janeiro | 23 | 27:352$300 | 271$000 | — |
| Districto Federal e Nictheroy | 103 | 8.009:193$900 | 5.712:632$300 | 151:667$715 |
| Minas Geraes | 53 | 105:876$950 | 66:313$480 | — |
| S. Paulo | 254 | 2.440:624$425 | 933:429$480 | 118:115$120 |
| Paraná | 193 | 12:014$370 | 5:473$380 | 2$200 |
| Santa Catharina | 72 | 129:166$430 | 57:478$240 | — |
| Rio Grande do Sul | 99 | 1.572:239$770 | 235:090$020 | 8:013$300 |
| Matto Grosso | 26 | 1:161$110 | 27$000 | — |
| Goyaz | 82 | 937$700 | — | — |
| Somma | 1.370 | 17.345:799$565 | 10.146:055$120 | 291:184$515 |

do imposto pago pelas mesmas fabricas e pelos estabelecicio de 1920 (quadro VII)

| | | DEVIDAS | | | | |
|---|---|---|---|---|---|---|
| Para mercadorias apprehendidas e outros casos | Total | Fabricas registradas | Para productos nacionaes | Para productos estrangeiros | Para mercadorias apprehendidas e outros casos | Total |
| — | 153:462$650 | 71 | 234:830$220 | — | — | 234:830$220 |
| — | 744:324$330 | 119 | 689:621$060 | 69:354$700 | 860$200 | 759:835$960 |
| — | 78:601$310 | 43 | 33:913$200 | 26:033$640 | — | 59:946$840 |
| — | 3:130$800 | 56 | 17:248$340 | 3:825$160 | — | 21:073$500 |
| — | 374:309$970 | 230 | 196:297$225 | 14:870$220 | 718$840 | 211:886$285 |
| — | 179:193$260 | 51 | 51:801$120 | 70$700 | — | 51:871$820 |
| — | 472:181$020 | 221 | 342:869$550 | 6:824$890 | 899$760 | 350:594$200 |
| 529$610 | 3.484:136$270 | 759 | 4.053:570$080 | 88:179$715 | 8:061$400 | 4.149:814$195 |
| — | 382:999$500 | 287 | 583:295$460 | 15:515$980 | 1:067$080 | 599:878$520 |
| 455$800 | 113:712$800 | 91 | 313:762$010 | — | 371$250 | 314:133$260 |
| 101$700 | 2.503:165$810 | 418 | 1.517:639$265 | 136:118$750 | 7:288$200 | 1.661:346$215 |
| — | — | 299 | 265:251$690 | 1:533$345 | 923$760 | 266:880$795 |
| 1$100 | 27:628$200 | 865 | 4.020:485$920 | — | 11:016$510 | 4.031:502$430 |
| — | 13.873:541$115 | 105 | 8.657:912$140 | 467:504$560 | — | 9.125:216$700 |
| 219$000 | 172:109$330 | 3.580 | 1.692:894$760 | — | 8:838$355 | 1.701:733$115 |
| 651$510 | 3.527:823$535 | 3.257 | 12 992:799$965 | 1.245:715$765 | 31:977$005 | 14.180:492$825 |
| — | 17:190$950 | 510 | 1 163:519$350 | 8:017$510 | 444$060 | 1.171:980$920 |
| — | 186:644$670 | 1.686 | 599:831$355 | 2:677$100 | 2:256$780 | 604:765$235 |
| 2:793$650 | 1.868:171$710 | 2 227 | 4.023:032$712 | 76:112$680 | 33:974$555 | 4.133:119$947 |
| 2$990 | 1:191$100 | 125 | 172:669$500 | 16:756$720 | 2:352$010 | 191:778$230 |
| — | 987$700 | 245 | 31:928$970 | — | 595$530 | 32:524$500 |
| 1:730$990 | 28.247:319$890 | 15.293 | 41.565:177$302 | 2.179:208$135 | 113:815$855 | 43.858:201$292 |

Quadro demonstrativo do numero de fabricas e do valor
cimentos por grosso, no exercicio

| ESTADOS | Fabricas registradas | PHOSPHOROS | | |
|---|---|---|---|---|
| | | Para productos nacionaes | Para productos estrangeiros | Para mercadorias apprehendidas e outros casos |
| Amazonas | — | — | — | — |
| Pará | — | — | — | — |
| Maranhão | — | — | — | — |
| Piauhy | — | — | — | — |
| Ceará | — | — | — | — |
| Rio Grande do Norte | — | — | — | — |
| Parahyba | — | — | — | — |
| Pernambuco | 1 | 177:000$000 | — | — |
| Alagôas | — | — | — | — |
| Sergipe | — | — | — | — |
| Bahia | — | — | — | — |
| Espirito Santo | — | — | — | — |
| Rio de Janeiro | 4 | 4.637:988$000 | — | — |
| Districto Federal e Nictheroy | 3 | 3.416:100$000 | 46$800 | — |
| Minas Geraes | — | — | — | — |
| S. Paulo | 6 | 4.011:420$000 | 384$000 | — |
| Paraná | 5 | 4.137:000$000 | — | — |
| Santa Catharina | 3 | 368:880$000 | — | — |
| Rio Grande do Sul | 1 | 774:000$000 | 99$300 | — |
| Matto Grosso | — | — | — | — |
| Goyaz | — | — | — | — |
| Somma | 23 | 17.522:388$000 | 530$100 | — |

do imposto pago pelas mesmas fabricas e pelos estabele-
de 1920 (continuação do quadro VII)

| TOTAL | SAL | | | | |
|---|---|---|---|---|---|
| | Fabricas registradas (salinas e refinarias) | Para productos nacionaes | Para productos estrangeiros | Para mercadorias apprehendidas e outros casos | TOTAL |
| — | — | — | 56:139$140 | — | 56:139$140 |
| — | — | 122:485$720 | 21:413$860 | — | 143:899$580 |
| — | 324 | 70:979$160 | 3:120$625 | 120$755 | 74:220$540 |
| — | 29 | 32:833$010 | $250 | — | 32:833$260 |
| — | 108 | 172:444$540 | 85$550 | 71$820 | 172:601$910 |
| — | 78 | 155:795$660 | — | 1.761$500 | 157:557$160 |
| — | 3 | 14:530$980 | — | — | 14:530$980 |
| 177:000$000 | 64 | 172:941$900 | 292$250 | — | 173:234$150 |
| — | 11 | 28:964$460 | 183$600 | — | 29:148$060 |
| — | 414 | 399:765$520 | — | 56$200 | 399:821$720 |
| — | 14 | 85:141$320 | 951$200 | 54$000 | 86:146$520 |
| — | — | 31:866$340 | — | — | 31:866$340 |
| 4.637:988$000 | 114 | 949:972$020 | — | $160 | 949:972$180 |
| 3.416:146$800 | 2 | 1.131:225$300 | 103:420$920 | — | 1.234:646$220 |
| — | — | — | — | 1$560 | 1$560 |
| 4.011:804$000 | — | 858:737$320 | 640:204$500 | — | 1.498:941$820 |
| 4.137:000$000 | — | 17:859$320 | 10:435$220 | — | 28:294$540 |
| 368:880$000 | — | 9:382$200 | 1:951$600 | — | 11:333$800 |
| 774:099$360 | — | 85:178$460 | 631:839$220 | — | 717:017$680 |
| — | — | — | 40:666$160 | 2$800 | 40:668$960 |
| — | — | — | — | — | — |
| 17.522:918$160 | 1.161 | 4 340:103$230 | 1.510:704$095 | 2:068$955 | 5.852:876$120 |

Quadro demonstrativo do numero de fabricas e do valor
1920 (continuação

| ESTADOS | CALÇADOS | | | |
|---|---|---|---|---|
| | Fabricas registradas | Para productos nacionaes | Para productos estrangeiros | Para mercadorias apprehendidas e outros casos |
| Amazonas | 31 | 9:877$640 | 965$235 | — |
| Pará | 170 | 40:831$645 | 2:440$150 | 44$450 |
| Maranhão | 33 | 3:755$350 | 6$600 | — |
| Piauhy | 23 | 3:786$375 | 65$100 | — |
| Ceará | 168 | 31:816$700 | 10$800 | — |
| Rio Grande do Norte | 85 | 11:300$285 | — | 1$725 |
| Parahyba | 165 | 32:001$995 | — | 33$800 |
| Pernambuco | 335 | 119:827$250 | 4:294$800 | 119$820 |
| Alagôas | 155 | 23:772$600 | 34$800 | 89$925 |
| Sergipe | 119 | 22:412$600 | — | 104$500 |
| Bahia | 352 | 115:707$200 | 191$325 | 1:305$555 |
| Espirito Santo | 78 | 6:360$480 | 29$700 | — |
| Rio de Janeiro | 245 | 26:496$650 | — | 58$650 |
| Districto Fedoral e Nictheroy | 474 | 1.477:503$825 | 25:137$475 | — |
| Minas Geraes | 1.458 | 209:955$600 | - - | 394$600 |
| S. Paulo | 2.280 | 1.465:393$605 | 24:562$980 | 525$925 |
| Paraná | 257 | 84:972$200 | 216$800 | $600 |
| Santa Catharina | 284 | 25:743$850 | 6$450 | — |
| Rio Grande do Sul | 743 | 431:731$790 | 3:036$500 | 119$800 |
| Matto Grosso | 78 | 6:867$075 | 3$850 | 24$225 |
| Goyaz | 137 | 21:590$850 | — | — |
| Somma | 7.670 | 4.171:795$565 | 61:002$565 | 2:823$575 |

do imposto pago pelas mesmas fabricas, no exercicio de do quadro VII)

| | PERFUMARIAS | | | | |
|---|---|---|---|---|---|
| Total | Fabricas registradas | Para productos nacionaes | Para productos estrangeiros | Para mercadorias apprehendidas e outros casos | Total |
| 10:842$875 | 8 | 2:037$880 | 15:113$550 | — | 17:151$430 |
| 13:316$245 | 37 | 66:678$150 | 30:594$812 | 149$710 | 97:422$972 |
| 3:761$950 | 5 | 5:228$850 | 9:859$380 | 4$200 | 15:092$430 |
| 3:851$475 | 1 | 141$840 | 1:056$360 | — | 1:198$200 |
| 31:827$500 | 2 | 1:795$540 | 16:772$500 | — | 18:568$040 |
| 11:302$010 | 1 | 6$750 | 48$000 | — | 54$750 |
| 32:125$795 | 4 | 30:216$380 | 5:877$180 | — | 36:093$560 |
| 124:241$870 | 32 | 109:839$780 | 154:131$650 | 535$480 | 264:506$910 |
| 23:897$325 | 5 | 29:042$380 | 7:838$850 | 4:048$340 | 40:979$570 |
| 22:517$100 | 3 | 60$500 | 10$000 | — | 70$500 |
| 117:204$080 | 28 | 37:092$560 | 80:424$920 | 21$740 | 117:539$220 |
| 6:390$180 | 3 | 422$800 | 11$920 | — | 434$720 |
| 26:555$300 | 9 | 4:899$000 | — | 17$370 | 4:916$370 |
| 1.502:641$300 | 243 | 1.030:258$460 | 792:438$165 | 149$730 | 1.822:846$355 |
| 210:350$200 | 42 | 10:805$080 | — | 58$810 | 10:863$870 |
| 1.490:482$510 | 139 | 500:855$150 | 454:253$935 | 743$820 | 955:854$905 |
| 85:189$600 | 12 | 12:955$650 | 2:449$920 | 9$480 | 15:415$050 |
| 25:750$300 | 16 | 731$390 | 1:053$260 | — | 1:784$650 |
| 434:888$090 | 76 | 104:772$600 | 85:759$670 | 188$410 | 190:720$680 |
| 6:895$150 | 1 | 150$000 | 1:659$660 | $940 | 1:810$600 |
| 21:590$850 | — | — | — | 18$100 | 18$100 |
| 4.235:621$705 | 667 | 1.947:991$020 | 1.659:405$732 | 5:946$130 | 3.613:342$882 |

Quadro demonstrativo do numero de fabricas e do valor
1920 (continuação

| ESTADOS | ESPECIALIDADES PHARMACEUTICAS | | | |
|---|---|---|---|---|
| | Fabricas registradas | Para produetos nacionaes | Para productos estrangeiros | Para mercadorias apprehendidas e outros casos |
| Amazonas | 11 | 4:471$960 | 11:143$100 | — |
| Pará | 47 | 132:330$410 | 28:906$560 | 110$440 |
| Maranhão | 21 | 14:764$400 | 10:278$740 | — |
| Pianhy | 8 | 1:240$020 | 1:336$620 | — |
| Ceará | 34 | 9:227$460 | 3:670$540 | — |
| Rio Grande do Norte | 6 | 407$500 | 48$520 | 2$500 |
| Parahyba | 22 | 3:297$980 | 117$800 | — |
| Pernambuco | 93 | 27:446$480 | 35:975$180 | $200 |
| Alagôas | 15 | 2:075$050 | 3:781$700 | 50$000 |
| Sergipe | 9 | 471$500 | — | — |
| Bahia | 68 | 40:123$050 | 67:571$580 | 170$400 |
| Espirito Santo | 10 | 1:357$620 | 1:950$180 | — |
| Rio de Janeiro | 51 | 15:247$230 | — | 17$560 |
| Districto Federal e Nictheroy | 346 | 909:191$480 | 563:597$240 | — |
| Minas Geraes | 159 | 53:033$020 | — | 291$700 |
| S. Paulo | 192 | 215:358$540 | 238:533$360 | 1:556$000 |
| Paraná | 27 | 11:191$880 | 4:053$920 | — |
| Santa Catharina | 21 | 18:336$000 | 844$840 | — |
| Rio Grande do Sul | 207 | 113:337$260 | 67:247$930 | 260$000 |
| Matto Grosso | 5 | 278$000 | 712$320 | $400 |
| Goyaz | 2 | 92$495 | — | — |
| Somma | 1.356 | 1.573:279$335 | 1.039:770$130 | 2:459$200 |

do imposto pago pelas mesmas fabricas, no exercicio de do quadro VII)

| Total | CONSERVAS | | | | |
|---|---|---|---|---|---|
| | Fabricas registradas | Para productos nacionaes | Para productos estrangeiros | Para mercadorias apprehendidas e outros casos | Total |
| 15:615$060 | 1 | 1:663$920 | 25:138$400 | — | 26:802$320 |
| 161:347$410 | 20 | 18:104$800 | 44:476$990 | 4$200 | 62:585$990 |
| 25:043$140 | 17 | 1:359$300 | 15:264$930 | — | 16:624$230 |
| 2:576$640 | — | — | 6:473$580 | — | 6:473$580 |
| 12:898$000 | 16 | 13:382$000 | 7:248$050 | — | 20:630$050 |
| 458$520 | — | — | 686$650 | — | 686$650 |
| 3:415$780 | 1 | 248$000 | 4:551$350 | 21$550 | 4:820$900 |
| 63:421$860 | 31 | 932:931$000 | 77:321$250 | 44$000 | 1.010:296$250 |
| 5:906$750 | 5 | 3:071$000 | 6:704$125 | 33$600 | 9:808$725 |
| 471$500 | — | — | 1:058$375 | — | 1:058$375 |
| 107:865$030 | 17 | 5:891$100 | 55:606$880 | 90$600 | 61:588$580 |
| 3:307$800 | 1 | 122$400 | 1:266$000 | — | 1:388$400 |
| 15:264$790 | 36 | 142:501$200 | — | 219$300 | 142:720$500 |
| 1.472:788$720 | 38 | 825:906$400 | 720:799$770 | — | 1.546:706$170 |
| 53:324$720 | 139 | 74:313$100 | — | 329$750 | 74:642$850 |
| 455:447$900 | 94 | 575:434$750 | 1.050:136$200 | 1:245$650 | 1.626:816$600 |
| 15:245$800 | 34 | 25:630$475 | 23:208$300 | — | 48:838$775 |
| 19:180$840 | 48 | 12:996$500 | 7:377$750 | 3$000 | 20:377$250 |
| 180:845$190 | 258 | 558:868$510 | 195:778$650 | 28$100 | 754:675$260 |
| 990$720 | 8 | 698$000 | 8:443$640 | 78$700 | 9:149$340 |
| 92$495 | 26 | 5:177$425 | — | 70$000 | 5:247$425 |
| 2.615:508$665 | 790 | 3.198:300$080 | 2.251:600$890 | 2:097$450 | 5.451:998$420 |

Quadro demonstrativo do numero de fabricas e do valor
1920 (continuação

| ESTADOS | VINAGRE | | | |
|---|---|---|---|---|
| | Fabricas registradas | Para productos nacionaes | Para productos estrangeiros | Para mercadorias apprehendidas e outros casos |
| Amazonas | 2 | 3:193$000 | 180$050 | — |
| Pará | 9 | 13:561$590 | 371$430 | — |
| Maranhão | 10 | 3:709$140 | 668$880 | $450 |
| Piauhy | 5 | 710$500 | 50$200 | — |
| Ceará | 16 | 3:025$900 | 87$400 | 3$000 |
| Rio Grande do Norte | 7 | 1:509$700 | — | — |
| Parahyba | 8 | 4:443$090 | — | — |
| Pernambuco | 61 | 27:694$280 | 7:684$960 | 2$400 |
| Alagôas | 29 | 9:916$420 | 47$900 | 44$400 |
| Sergipe | 25 | 8:487$840 | — | 17$400 |
| Bahia | 95 | 46:502$460 | 1:510$310 | 37$500 |
| Espirito Santo | 2 | 2:658$750 | — | 41$500 |
| Rio de Janeiro | 19 | 9:836$610 | — | 95$180 |
| Districto Federal e Nictheroy | 26 | 137:812$000 | 8:560$760 | — |
| Minas Geraes | 35 | 7:709$620 | — | 59$740 |
| S. Paulo | 93 | 73:412$220 | 20:184$420 | 309$760 |
| Paraná | 17 | 12:351$800 | 2:659$830 | — |
| Santa Catharina | 19 | 8:268$900 | 51$000 | — |
| Rio Grande do Sul | 43 | 175:841$440 | 28:065$320 | 9$000 |
| Matto Grosso | 5 | 201$800 | 75$840 | 4$800 |
| Goyaz | — | — | — | — |
| Somma | 526 | 550:847$060 | 70:198$300 | 625$130 |

do imposto pago pelas mesmas fabricas, no exercicio do do quadro VII)

| Total | VELAS | | | | |
|---|---|---|---|---|---|
| | Fabricas registradas | Para productos nacionaes | Para mercadorias estrangeiras | Para mercadorias apprehendidas e outros casos | Total |
| 3:373$050 | 1 | 101$420 | 198$980 | — | 306$400 |
| 13:933$020 | 7 | 3:056$000 | 735$040 | — | 3:791$040 |
| 4:378$470 | 2 | 85$000 | 33$300 | — | 118$300 |
| 760$700 | — | — | — | — | — |
| 3:116$300 | 1 | 100$000 | — | — | 100$000 |
| 1:509$700 | — | — | — | — | — |
| 4:443$090 | 1 | 120$000 | — | — | 120$000 |
| 35:381$640 | 4 | 5:700$000 | 218$250 | — | 5:918$250 |
| 10:008$720 | — | — | — | — | — |
| 8:505$240 | — | — | — | — | — |
| 48:050$270 | 20 | 6:879$500 | 25$900 | — | 6:905$400 |
| 2:700$250 | — | — | — | — | — |
| 9:931$790 | 2 | 63$600 | — | $100 | 63$700 |
| 146:372$760 | 8 | 224:210$000 | 119$850 | — | 224:329$850 |
| 7:769$360 | 63 | 1:441$050 | — | 2$000 | 1:443$050 |
| 93:906$400 | 20 | 56:820$000 | 481$200 | 1$350 | 57:302$550 |
| 15:011$630 | 7 | 925$500 | — | — | 925$500 |
| 8:319$900 | 5 | 25:494$000 | — | — | 25:494$000 |
| 203:915$760 | 25 | 59:167$550 | 81$330 | 5$120 | 59:254$000 |
| 282$440 | 2 | 15$000 | — | — | 15$000 |
| — | 34 | 272$150 | — | — | 272$150 |
| 621:670$490 | 202 | 384:450$770 | 1:893$850 | 8$570 | 386:353$190 |

Quadro demonstrativo do numero de fabricas e do valor de fabricas, no exercicio de

| ESTADOS | BENGALAS | | | |
|---|---|---|---|---|
| | Fabricas registradas | Para productos nacionaes | Para productos estrangeiros | Para mercadorias apprehendidas e outros casos |
| Amazonas | 1 | 28$050 | — | — |
| Pará | 1 | 15$000 | 181$690 | — |
| Maranhão | — | — | 87$500 | — |
| Piauhy | — | — | 1$500 | — |
| Ceará | 1 | 84$000 | 19$800 | — |
| Rio Grande do Norte | — | — | — | — |
| Parahyba | — | — | — | — |
| Pernambuco | 6 | 545$250 | 539$400 | 5$000 |
| Alagôas | — | — | — | — |
| Sergipe | — | — | — | — |
| Bahia | — | — | 340$150 | — |
| Espirito Santo | — | — | — | — |
| Rio de Janeiro | 1 | — | — | — |
| Districto Federal e Nietheroy | 21 | 10:428$500 | 3:732$950 | — |
| Minas Geraes | 1 | 22$750 | — | 10$500 |
| S. Paulo | 5 | 450$000 | 1:549$950 | 720$000 |
| Paraná | 2 | 280$400 | 13$500 | — |
| Santa Catharina | 4 | 23$500 | — | — |
| Rio Grande do Sul | 4 | 22$000 | 561$550 | — |
| Matto Grosso | — | — | — | 6$000 |
| Goyaz | — | — | — | — |
| Somma | 47 | 11:899$450 | 7:027$990 | 741$500 |

do imposto pago pelas mesmas fabricas e pelos depositos 1920 (continuação do quadro VII)

| Total | TECIDOS | | | | |
|---|---|---|---|---|---|
| | Fabricas registradas | Para productos nacionaes | Para productos estrangeiros | Para mercadorias apprehendidas e outros casos | Total |
| 28$050 | — | — | 15:844$260 | — | 15:844$260 |
| 196$690 | 1 | 47:265$000 | 61:037$290 | — | 108:302$290 |
| 87$500 | 9 | 423:871$500 | 11:637:920 | — | 435:509$420 |
| 1$500 | 1 | 22:358$010 | 2:717$810 | — | 25:075$820 |
| 103$800 | 11 | 56:909$360 | 15:035$200 | — | 71:944$560 |
| — | 1 | 24:301$100 | 223$680 | — | 24:524$780 |
| — | 1 | 137:500$000 | 3:596$730 | 37$680 | 141:134$410 |
| 1:089$650 | 8 | 1.521:301$920 | 242:166$905 | 107$920 | 1.763:576$745 |
| — | 9 | 726:588$340 | 9:258$220 | 106$070 | 735:952$630 |
| — | 8 | 784:560$280 | 168$970 | 1:537$474 | 786:266$724 |
| 340$150 | 9 | 1.280:335$900 | 145:170$665 | — | 1.425:506$565 |
| — | 2 | 83:966$740 | 1:101$660 | — | 85:068$400 |
| — | 28 | 2.056:438$890 | — | — | 2.056:438$890 |
| 14:161$450 | 39 | 4.858:839$330 | 2.008:365$265 | — | 6.867:204$595 |
| 33$250 | 42 | 1.462:695$845 | — | 2:094$975 | 1.464:790$820 |
| 2:719$950 | 120 | 7.297:025$270 | 982:983$410 | 1:145$520 | 8.281:154$200 |
| 293$900 | 4 | 32:888$100 | 2:043$250 | — | 34:931$350 |
| 23$500 | 10 | 135:552$360 | 9:036$430 | — | 144:588$790 |
| 583$550 | 10 | 382:441$235 | 99:065$225 | 1:097$530 | 482:604$010 |
| 6$000 | — | — | 775$200 | — | 775$200 |
| — | — | — | — | — | — |
| 19:668$940 | 313 | 21.334:839$370 | 3.610:428$180 | 6:127$169 | 24.951:394$719 |

Quadro demonstrativo do numero de fabricas e do valor das fabricas, no exercicio de

| ESTADOS | ARTEFACTOS DE TECIDOS | | |
|---|---|---|---|
| | Fabricas registradas | Para productos nacionaes | Para productos estrangeiros |
| Amazonas | 1 | 276$900 | 2:789$040 |
| Pará | 32 | 9:237$000 | 2:405$080 |
| Maranhão | — | — | 949$240 |
| Piauhy | — | — | 358$210 |
| Ceará | 7 | 973$080 | 2:233$800 |
| Rio Grande do Norte | — | — | — |
| Parahyba | 15 | 2:335$500 | 499$200 |
| Pernambuco | 163 | 90:478$280 | 46:674$070 |
| Alagôas | 25 | 77:422$800 | 1:209$810 |
| Sergipe | 29 | 7:404$080 | — |
| Bahia | 75 | 87:621$130 | 6:860$130 |
| Espirito Santo | 18 | 4:064$660 | — |
| Rio de Janeiro | 15 | 17:540$030 | — |
| Districto Federal e Nictheroy | 186 | 529:803$320 | 310:622$975 |
| Minas Geraes | 70 | 287:759$215 | — |
| S. Paulo | 247 | 575:050$140 | 18:907$310 |
| Paraná | 28 | 9:720$010 | $500 |
| Santa Catharina | 20 | 151:198$180 | 480$035 |
| Rio Grande do Sul | 63 | 187:167$420 | 1:895$440 |
| Matto Grosso | 5 | — | 276$140 |
| Goyaz | 1 | 22$200 | — |
| Somma | 1.000 | 2.038:073$945 | 396:160$980 |

do imposto pago pelas mesmas fabricas e pelos depositos 1920 (continuação do quadro VII)

| | | VINHOS ESTRANGEIROS | | |
|---|---|---|---|---|
| Para mercadorias apprehendidas e outros casos | Total | Para productos importados | Para mercadorias apprehendidas e outros casos | Total |
| — | 3:065$940 | 67:524$640 | — | 67:524$640 |
| 126$800 | 11:768$880 | 184:200$240 | — | 184:200$240 |
| — | 949$240 | 36:293$780 | — | 36:293$780 |
| — | 358$210 | 8:640$680 | — | 8:640$680 |
| 79$600 | 3:286$480 | 16:205$800 | — | 16:205$800 |
| — | — | — | — | — |
| — | 2:834$700 | 2:135$010 | — | 2:135$010 |
| 79$720 | 137:232$070 | 156:357$550 | — | 156:357$550 |
| — | 78:632$610 | 12:456$980 | — | 12:456$980 |
| — | 7:404$080 | 501$280 | — | 501$280 |
| 62$900 | 94:514$160 | 132:636$730 | — | 132:636$730 |
| 14$870 | 4:079$530 | 13:268$400 | — | 13:268$400 |
| $200 | 17:540$230 | — | 67$460 | 67$460 |
| — | 840:426$295 | 1.788:203$230 | — | 1.788:203$230 |
| 1:714$265 | 289:473$480 | — | 152$800 | 152$800 |
| 3:807$020 | 597:764$470 | 2.981:932$680 | — | 2.981:932$680 |
| — | 9:720$510 | 39:364$710 | — | 39:364$710 |
| — | 151:678$215 | 4:214$440 | — | 4:214$440 |
| 1$655 | 189:064$515 | 254:204$790 | — | 254:204$790 |
| 31$600 | 307$740 | 7:992$960 | — | 7:992$960 |
| — | 22$200 | — | — | — |
| 5:918$630 | 2.440:153$555 | 5.706:133$900 | 220$260 | 5.706:354$160 |

Quadro demonstrativo do numero de fabricas e do valor
1920 (continuação

| ESTADOS | PAPEL DE FORRAR CASAS OU MALAS | | | |
|---|---|---|---|---|
| | Fabricas registradas | Para productos nacionaes | Para productos estrangeiros | Para mercadorias apprehendidas e outros casos |
| Amazonas | — | — | 51$240 | — |
| Pará | — | — | 39$000 | — |
| Maranhão | — | — | 8$400 | — |
| Piauhy | — | — | — | — |
| Ceará | — | — | — | — |
| Rio Grande do Norte | — | — | — | — |
| Parahyba | — | — | — | — |
| Pernambuco | — | — | 34$210 | — |
| Alagôas | — | — | — | — |
| Sergipe | — | — | — | — |
| Bahia | — | — | — | — |
| Espirito Santo | — | — | — | — |
| Rio de Janeiro | — | — | — | — |
| Districto Federal e Nictheroy | 6 | 29:724$000 | 334$140 | — |
| Minas Geraes | — | — | — | — |
| S. Paulo | 1 | 165$000 | 516$990 | — |
| Paraná | — | — | — | — |
| Santa Catharina | — | — | — | — |
| Rio Grande do Sul | — | — | 3$210 | 10$110 |
| Matto Grosso | — | — | — | — |
| Goyaz | — | — | — | — |
| Somma | 7 | 29:889$000 | 987$190 | 10$110 |

do imposto pago pelas mesmas fabricas, no exercicio de
do quadro VII)

| | CARTAS DE JOGAR | | | | |
|---|---|---|---|---|---|
| Total | Fabricas registradas | Para productos nacionaes | Para productos estrangeiros | Para mercadorias apprehendidas e outros casos | Total |
| 51$240 | — | — | 437$000 | — | 437$000 |
| 39$000 | — | — | 825$000 | — | 825$000 |
| 8$400 | — | — | 18$000 | — | 18$000 |
| — | — | — | — | — | — |
| — | — | — | 3:152$000 | — | 3:152$000 |
| — | — | — | 25$000 | — | 25$000 |
| — | — | — | — | — | — |
| 34$210 | 2 | 421:800$000 | 2:152$000 | — | 423:952$000 |
| — | — | — | — | — | — |
| — | — | — | — | — | — |
| — | — | — | 9:770$500 | — | 9:770$500 |
| — | — | — | — | — | — |
| — | — | — | — | — | — |
| 30:058$140 | — | — | 49:540$000 | — | 49:540$000 |
| — | — | — | — | — | — |
| 681$990 | 3 | 87:795$000 | 50:589$500 | — | 138:384$500 |
| — | — | — | 3$000 | — | 3$000 |
| — | — | — | — | — | — |
| 13$320 | — | — | 1:394$000 | 12:937$500 | 14:331$500 |
| — | — | — | — | — | — |
| — | — | — | — | — | — |
| 30:886$300 | 5 | 509:595$000 | 117:906$000 | 12:937$500 | 640:438$500 |

Quadro demonstrativo do numero de fabricas e do valor
1920 (continuação

| ESTADOS | Fabricas registradas | CHAPÉOS | | |
|---|---|---|---|---|
| | | Para productos nacionaes | Para productos estrangeiros | Para mercadorias apprehendidas e outros casos |
| Amazonas . . . . . | 2 | 583$580 | 7:489$750 | — |
| Pará . . . . . | 26 | 36:422$650 | 8:763$450 | 35$850 |
| Maranhão . . . . . | 4 | 2:204$800 | 1$800 | — |
| Piauhy . . . . . | — | — | $750 | — |
| Ceará . . . . . | 12 | 2:303$000 | 445$200 | — |
| Rio Grande do Norte. . . | 1 | 37$500 | — | — |
| Paraliyba . . . . . | 10 | 3:455$700 | — | 7$650 |
| Pernambuco . . . . . | 53 | 99:665$100 | 3:471$540 | 80$850 |
| Alagôas. . . . . | 7 | 3:184$950 | 3$000 | — |
| Sergipe. . . . . | 3 | 10:350$000 | — | — |
| Bahia . . . . . | 39 | 18:607$980 | 8:453$090 | — |
| Espirito Santo. . . . . | 2 | 10$500 | — | 23$950 |
| Rio de Janeiro. . . . . | 21 | 3:403$800 | — | $750 |
| Districto Federal e Nictheroy | 204 | 1.170:361$650 | 59:654$970 | — |
| Minas Geraes . . . . . | 38 | 37:716$750 | — | 37$050 |
| S. Paulo . . . . . | 287 | 1.934:143$500 | 20:504$930 | 441$850 |
| Paraná . . . . . | 25 | 6:696$450 | 49$500 | — |
| Santa Catharina . . . . | 36 | 3:341$700 | 10$800 | — |
| Rio Grande do Sul . . . | 139 | 275:191$150 | 5:524$320 | 109$200 |
| Matto Grosso . . . . . | 3 | 114$300 | 22$850 | — |
| Goyaz . . . . . | — | — | — | — |
| Somma . . . | 912 | 3.607:995$060 | 114:395$950 | 737$150 |

do imposto pago pelas mesmas fabricas, no exercicio de do quadro VII)

| Total | DI COS PARA GRAMOPHONES | | | | |
|---|---|---|---|---|---|
| | Fabricas registradas | Para productos nacionaes | Para productos estrangeiros | Para mercadorias apprehendidas e outros casos | Total |
| 8:073$330 | — | — | 17$800 | — | 17$800 |
| 45:221$950 | — | — | 14$400 | — | 14$400 |
| 2:206$600 | — | — | 42$400 | — | 42$400 |
| $750 | — | — | — | — | — |
| 2:948$200 | — | — | 16$200 | — | 16$200 |
| 37$500 | — | — | — | — | — |
| 3:463$350 | — | — | — | — | — |
| 103:217$490 | — | — | 45$500 | — | 45$500 |
| 3:187$950 | — | — | 3$600 | — | 3$600 |
| 10:350$000 | — | — | — | — | — |
| 27:061$070 | — | — | 227$100 | — | 227$100 |
| 34$450 | — | — | 15$000 | — | 15$000 |
| 3:404$550 | — | — | — | — | — |
| 1.230:016$620 | 2 | 22:200$000 | 5:311$700 | — | 27:511$700 |
| 37:753$300 | — | — | — | — | — |
| 1.953:090$280 | — | — | 2:836$950 | — | 2:836$950 |
| 6:745$950 | — | — | 5$200 | — | 5$200 |
| 3:352$500 | — | — | — | — | — |
| 280:824$670 | 1 | 14:300$000 | 93$600 | — | 14:393$600 |
| 137$150 | — | — | 10$000 | — | 10$000 |
| — | — | — | — | — | — |
| 3.723:128$160 | 3 | 36:500$000 | 8:639$510 | — | 45:139$510 |

Quadro demonstrativo do numero de fabricas e do valor
1920 (continuação

| ESTADOS | LOUÇAS E VIDROS | | | |
|---|---|---|---|---|
| | Fabricas registradas | Para productos nacionaes | Para productos estrangeiros | Para mercadorias apprehendidas e outros casos |
| Amazonas | — | — | 4:908$200 | — |
| Pará | — | — | 14:559$860 | — |
| Maranhão | — | — | 4:872$425 | — |
| Piauhy | — | — | 1:428$140 | — |
| Ceará | — | — | 3:613$485 | — |
| Rio Grande do Norte | — | — | 62$340 | — |
| Parahyba | — | — | 1:183$400 | — |
| Pernambuco | 2 | 243$000 | 52:639$430 | — |
| Alagôas | 1 | 100$000 | 7:955$190 | — |
| Sergipe | — | — | 1:126$985 | — |
| Bahia | 1 | 1:917$500 | 48:186$460 | — |
| Espirito Santo | — | — | 459$850 | — |
| Rio de Janeiro | — | — | — | — |
| Districto Federal e Nictheroy | 8 | 40:669$100 | 186:672$545 | — |
| Minas Geraes | 1 | 138$000 | — | — |
| S. Paulo | 23 | 276:110$900 | 135:949$120 | — |
| Paraná | 5 | 21:061$700 | 8:708$410 | — |
| Santa Catharina | — | — | 7:583$495 | — |
| Rio Grande do Sul | 5 | 8:660$000 | 49:498$835 | 127$225 |
| Matto Grosso | — | — | 679$090 | — |
| Goyaz | — | — | — | — |
| Somma | 46 | 348:900$200 | 530:087$260 | 127$225 |

do imposto pago pelas mesmas fabricas, no exercicio de do quadro VII)

| Total | Ferragens | | | | |
|---|---|---|---|---|---|
| | Fabricas registradas | Para productos nacionaes | Para productos estrangeiros | Para mercadorias apprehendidas e outros casos | Total |
| 4:908$200 | 1 | 1:113$590 | 1:951$290 | — | 6:064$880 |
| 14:559$860 | 4 | 25:142$000 | 4:142$140 | — | 29:284$140 |
| 4:872$425 | — | — | 2:340$310 | — | 2:340$310 |
| 1:428$140 | — | — | 721$430 | — | 721$430 |
| 3:613$485 | — | — | 1:042$540 | — | 1:042$540 |
| 62$340 | — | — | 14$080 | — | 14$080 |
| 1:183$400 | — | — | 272$170 | — | 272$170 |
| 52:882$430 | 1 | 12:696$300 | 5:600$070 | — | 18:296$370 |
| 8:055$190 | — | — | 624$550 | — | 624$550 |
| 1:126$985 | — | — | 309$000 | — | 309$000 |
| 50:103$960 | 2 | 6:278$000 | 5:320$930 | — | 11:598$930 |
| 459$850 | — | — | 32$020 | — | 32$020 |
| — | 1 | 1:491$000 | — | — | 1:491$000 |
| 227:341$645 | 7 | 134:431$600 | 40:452$235 | — | 174:883$835 |
| 138$000 | 1 | 8:550$000 | — | 4$360 | 8:554$360 |
| 412:060$020 | 12 | 109:326$000 | 31:939$275 | — | 141:265$275 |
| 29:770$110 | 3 | 20:360$000 | 1:016$340 | — | 21:376$340 |
| 7:583$495 | 2 | 51:244$000 | 599$450 | — | 51:843$450 |
| 58:286$060 | 2 | 58:500$000 | 10:869$970 | — | 67:369$970 |
| 679$090 | — | — | 119$280 | 6$000 | 125$280 |
| — | — | — | — | — | — |
| 879:114$685 | 36 | 430:132$490 | 107:358$080 | 10$360 | 537:501$930 |

Quadro demonstrativo do numero de fabricas e de valor
1920 (continuação

| ESTADOS | CAFÉ TORRADO OU MOIDO | | | |
|---|---|---|---|---|
| | Fabricas registradas | Para productos nacionaes | Para productos estrangeiros | Para mercadorias apprehendidas e outros casos |
| Amazonas | 10 | 9:219$980 | — | — |
| Pará | 70 | 38:034$375 | — | 1$200 |
| Maranhão | 4 | 2:706$000 | — | — |
| Pianhy | — | — | — | — |
| Ceará | 3 | 18:704$000 | — | — |
| Rio Grande do Norte | 6 | 374$100 | — | — |
| Parahyba | 10 | 1:249$350 | — | 7$000 |
| Pernambuco | 55 | 104:422$410 | — | — |
| Alagôas | 46 | 44:445$965 | — | 57$440 |
| Sergipe | 16 | 4:178$450 | — | 75$000 |
| Bahia | 176 | 74:560$185 | — | 5$000 |
| Espirito Santo | 13 | 5:526$360 | — | — |
| Rio de Janeiro | 75 | 59:086$910 | — | 18$000 |
| Districto Federal e Nictheroy | 154 | 460:225$500 | — | — |
| Minas Geraes | 123 | 46:734$045 | — | 176$000 |
| S. Paulo | 361 | 388:347$205 | — | 124$440 |
| Paraná | 63 | 86:181$685 | — | — |
| Santa Catharina | 34 | 50:430$650 | — | — |
| Rio Grande do Sul | 157 | 296:911$460 | — | 5$000 |
| Matto Grosso | 13 | 2:719$500 | — | 34$440 |
| Goyaz | 2 | 105$000 | — | — |
| Somma | 1.391 | 1 694:163$800 | — | 503$490 |

do imposto pago pelas mesmas fabricas, no exercicio de do quadro VII)

| Total | MANTEIGA | | | | |
|---|---|---|---|---|---|
| | Fabricas registradas | Para productos nacionaes | Para productos estrangeiros | Para mercadorias apprehendidas e outros casos | Total |
| 9:219$980 | — | — | 63$980 | — | 63$980 |
| 38:035$575 | — | — | 933$700 | — | 933$700 |
| 2:706$000 | — | — | 805$670 | — | 805$670 |
| — | — | — | $550 | — | $550 |
| 18:704$000 | — | — | 303$300 | — | 303$300 |
| 374$100 | 1 | — | — | — | — |
| 1:256$350 | — | — | 25$000 | $425 | 25$425 |
| 104:422$410 | 1 | 17$500 | 1:996$700 | — | 2:014$200 |
| 44:503$405 | — | — | 1$250 | $650 | 1$900 |
| 4:253$450 | — | — | — | — | — |
| 74:565$185 | — | — | 1:706$025 | 2$500 | 1:708$525 |
| 5:526$360 | 15 | 242$250 | — | $750 | 243$000 |
| 59:104$910 | 123 | 31:568$850 | — | 24$550 | 30:593$400 |
| 460:225$500 | 11 | 11:188$763 | 152$900 | — | 11:341$663 |
| 46:910$645 | 991 | 274:074$900 | — | 2:163$200 | 276:238$100 |
| 388:471$705 | 211 | 21:673$420 | 1:504$430 | 47$500 | 23:225$350 |
| 86:181$685 | 11 | 348$950 | — | — | 348$950 |
| 50:430$660 | 269 | 40:878$550 | — | — | 40:878$550 |
| 296:916$460 | 599 | 40:751$335 | 618$200 | 1:146$962,5 | 41:956$497,5 |
| 2:753$910 | — | — | — | 68$80 | 68$80 |
| 105$000 | 16 | 520$300 | — | — | 520$300 |
| 1.694:667$290 | 2.158 | 423:265$818 | 7:551$705 | 3:393$417,5 | 434:213$940,5 |

Quadro demonstrativo do numero de fabricas e do valor
1920 (continuação

| ESTADOS | Fabricas registradas | ASSUCAR REFINADO | | |
|---|---|---|---|---|
| | | Para productos nacionaes | Para productos estrangeiros | Para mercadorias apprehendidas e outros casos |
| Amazonas | — | — | — | — |
| Pará | 8 | — | — | — |
| Maranhão | 5 | — | — | — |
| Piauhy | — | — | — | — |
| Ceará | 3 | — | — | — |
| Rio Grande do Norte | 1 | — | — | — |
| Parahyba | — | — | — | — |
| Pernambuco | 29 | 55$000 | — | — |
| Alagôas | 23 | 2:161$050 | — | 11$375 |
| Sergipe | 13 | — | — | 1:439$000 |
| Bahia | — | — | — | — |
| Espirito Santo | 3 | — | — | — |
| Rio de Janeiro | 14 | — | — | — |
| Districto Federal e Nictheroy | 4 | — | — | — |
| Minas Geraes | 15 | 75$000 | — | — |
| S. Paulo | 29 | — | 789$000 | — |
| Paraná | 2 | — | — | — |
| Santa Catharina | 2 | — | — | — |
| Rio Grande do Sul | 5 | — | — | — |
| Matto Grosso | — | — | — | — |
| Goyaz | — | — | — | — |
| Somma | 156 | 2:291$050 | 789$000 | 1:450$375 |

do imposto pago pelas mesmas fabricas, no exercicio de do quadro VII)

| TOTAL | OBRAS DE OURIVES | | | | |
|---|---|---|---|---|---|
| | Fabricas registradas | Para productos nacionaes | Para productos estrangeiros | Para mercadorias apprehendidas e outros casos | TOTAL |
| — | — | — | — | — | — |
| — | — | — | — | — | — |
| — | 5 | — | — | — | — |
| — | 2 | — | — | — | — |
| — | 1 | — | — | — | — |
| — | — | — | — | — | — |
| — | — | — | — | — | — |
| 55$000 | — | — | 7$200 | — | 7$200 |
| 2:172$425 | 1 | — | — | — | — |
| 1:439$000 | — | — | — | — | — |
| — | 12 | — | — | — | — |
| — | 1 | — | — | — | — |
| — | 8 | — | — | — | — |
| — | — | — | 18:111$790 | — | 18:111$790 |
| 75$000 | 39 | — | — | 37$650 | 37$650 |
| 789$000 | 34 | — | — | — | — |
| — | — | — | — | — | — |
| — | 3 | — | — | — | — |
| — | 38 | 21$600 | — | — | 21$600 |
| — | 4 | — | 79$800 | — | 79$800 |
| — | — | — | — | — | — |
| 4:530$425 | 150 | 21$600 | 18:198$790 | 37$650 | 18:258$040 |

Quadro demonstrativo do numero de fabricas e do valor
1920 (continuação

| ESTADOS | OBRAS DE ADORNO OU ORNAMENTO | | | |
|---|---|---|---|---|
| | Fabricas registradas | Para productos naeionaes | Para productos estrangeiros | Para mercadorias apprehendidas e outros casos |
| Amazonas | — | — | — | — |
| Pará | 2 | — | — | — |
| Maranhão | — | — | — | — |
| Piauhy | — | — | — | — |
| Ceará | — | — | — | — |
| Rio Grande do Norte | — | — | — | — |
| Parahyba | — | — | — | — |
| Pernambuco | — | — | — | — |
| Alagôas | — | — | — | — |
| Sergipe | — | — | — | — |
| Bahia | — | — | — | — |
| Espirito Santo | — | — | — | — |
| Rio de Janeiro | — | — | — | — |
| Districto Federal e Nietheroy | 2 | — | 18:860$360 | — |
| Minas Geraes | — | — | — | — |
| S. Paulo | 7 | — | — | — |
| Paraná | — | — | 4$400 | — |
| Santa Catharina | — | — | — | — |
| Rio Grande do Sul | 1 | — | — | — |
| Matto Grosso | — | — | — | — |
| Goyaz | — | — | — | — |
| Somma | 12 | — | 18:864$760 | — |

do imposto pago pelas mesmas fabricas, no exercicio de do quadro VII)

| Total | MOVEIS | | | | |
|---|---|---|---|---|---|
| | Fabricas registradas | Para productos nacionaes | Para productos estrangeiros | Para mercadorias apprehendidas e outros casos | Total |
| — | — | — | — | — | — |
| — | 10 | — | — | — | — |
| — | 5 | — | — | — | — |
| — | 6 | 20$000 | — | — | 20$000 |
| — | 1 | — | — | — | — |
| — | 2 | — | — | — | — |
| — | 3 | — | — | — | — |
| — | 13 | — | — | — | — |
| — | 18 | 96$120 | — | — | 96$120 |
| — | 12 | — | — | 5$000 | 5$000 |
| — | 26 | — | 4:417$200 | 20$000 | 1:437$200 |
| — | 6 | — | — | — | — |
| — | 13 | 20$000 | — | — | 20$000 |
| 18:860$360 | 39 | — | 2:829$790 | — | 2:829$790 |
| — | 138 | 241$000 | — | — | 241$000 |
| — | 391 | 1:172$160 | — | 5$000 | 1:177$160 |
| 4$100 | 49 | 143$200 | — | — | 143$200 |
| — | 120 | 828$000 | — | — | 828$000 |
| — | 173 | 231$400 | 121$000 | — | 352$400 |
| — | 8 | — | 26$500 | — | 26$500 |
| — | 5 | 70$000 | — | — | 70$000 |
| 18:864$760 | 1.040 | 2:821$880 | 7:391$190 | 30$000 | 10:246$370 |

Quadro demonstrativo de numero de fabricas e do valor
1920 (continuação

| ESTADOS | ARMAS DE FOGO E SUAS MUNIÇÕES | | | |
|---|---|---|---|---|
| | Fabricas registradas | Para productos nacionaes | Para productos estrangeiros | Para mercadorias apprehendidas e outros casos |
| Amazonas | — | — | — | — |
| Pará | — | — | — | — |
| Maranhão | — | — | — | — |
| Piauhy | — | — | 789$150 | — |
| Ceará | — | — | — | — |
| Rio Grande do Norte | — | — | 22$800 | — |
| Parahyba | — | — | 82$000 | — |
| Pernambuco | — | — | 18$000 | — |
| Alagôas | — | — | 7$200 | — |
| Sergipe | — | — | 35$000 | — |
| Bahia | — | — | 1:619$100 | — |
| Espirito Santo | — | — | — | — |
| Rio de Janeiro | — | — | — | — |
| Districto Federal e Nictheroy | — | — | 54:108$470 | — |
| Minas Geraes | — | — | — | — |
| S. Paulo | — | — | 126$800 | — |
| Paraná | — | — | — | — |
| Santa Catharina | — | — | 12$000 | — |
| Rio Grande do Sul | 4 | — | 203$500 | $090 |
| Matto Grosso | — | — | 623$600 | — |
| Goyaz | — | — | — | — |
| Somma | 4 | — | 57:647$620 | $090 |

do imposto pago pelas mesmas fabricas, no exercicio de do quadro VII)

| Total | LAMPADAS E PILHAS ELECTRICAS | | | | |
|---|---|---|---|---|---|
| | Fabricas registradas | Para productos nacionaes | Para productos estrangeiros | Para mercadorias apprehendidas e outros casos | Total |
| — | — | — | — | — | — |
| — | — | — | — | — | — |
| — | — | — | — | — | — |
| 789$150 | — | — | 5$200 | — | 5$200 |
| — | — | — | — | — | — |
| 22$800 | — | — | 17$500 | — | 17$500 |
| 82$000 | — | — | — | — | — |
| 18$000 | — | — | 1$700 | — | 1$700 |
| 7$200 | — | — | — | — | — |
| 35$000 | — | — | 25$000 | 25$000 | 50$000 |
| 1:619$100 | — | — | — | — | — |
| — | — | — | — | — | — |
| — | — | — | — | — | — |
| 54:108$470 | — | — | 163:071$840 | — | 163:071$840 |
| — | — | — | — | — | — |
| 126$800 | — | — | 300$050 | — | 300$050 |
| — | — | — | — | — | — |
| 12$000 | — | — | 199$900 | — | 199$900 |
| 203$590 | — | — | 21$000 | — | 21$000 |
| 623$600 | — | — | 5$000 | — | 5$000 |
| — | — | — | — | — | — |
| 57:647$710 | — | — | 163:617$190 | 25$000 | 163:672$190 |

Quadro demonstrativo do numero de fabricas e do valor do imposto pago pelas mesmas fabricas e pelos estabelecimentos por grosso, no exercicio de 1920 (conclusão do quadro VII)

| ESTADOS | TOTAL | | | | |
|---|---|---|---|---|---|
| | Fabricas registradas | Para productos nacionaes | Para productos estrangeiros | Para mercadorias apprehendidas e outros casos | TOTAL |
| Amazonas | 201 | 423:841$940 | 209:978$505 | — | 633:820$445 |
| Pará | 581 | 1.986:784$650 | 475:721$272 | 1:332$850 | 2.463:838$772 |
| Maranhão | 559 | 641:172$610 | 122:329$140 | 125$405 | 763:627$155 |
| Piauhy | 136 | 81:469$395 | 27:470$690 | — | 108:940$085 |
| Ceará | 719 | 881:572$775 | 84:812$475 | 873$260 | 967:258$510 |
| Rio Grande do Norte | 249 | 426:494$475 | 1:219$270 | 4$225 | 427:717$970 |
| Parahyba | 471 | 1.044:539$545 | 25:161$730 | 1:007$865 | 1.070:709$140 |
| Pernambuco | 1.739 | 11.061:768$890 | 879:815$630 | 9:569$400 | 11.951:153$920 |
| Alagôas | 641 | 1.916:536$095 | 65:736$755 | 5:508$880 | 1.987:781$730 |
| Sergipe | 792 | 1.697:698$780 | 3:225$610 | 4:097$624 | 1.705:022$014 |
| Bahia | 1.520 | 6.204:669$710 | 720:397$495 | 9:163$095 | 6.934:230$300 |
| Espirito Santo | 453 | 401:853$590 | 19:668$075 | 173$830 | 421:695$495 |
| Rio de Janeiro | 1.668 | 12.003:663$510 | — | 14:540$190 | 12.018:203$700 |
| Districto Federal e Nictheroy | 2.031 | 38.802:868$068 | 7.543:318$415 | 149$730 | 46.346:336$213 |
| Minas Geraes | 6.993 | 4.340:350$615 | — | 16:584$315 | 1.356:934$930 |
| S. Paulo | 8.066 | 34.760:544$110 | 8.023:003$875 | 43:305$470 | 42.826:853$455 |
| Paraná | 1.257 | 5.661:576$420 | 102:252$510 | 454$140 | 5.764:283$070 |
| Santa Catharina | 2.656 | 1.689:806$015 | 36:098$550 | 2:259$780 | 1.728:164$345 |
| Rio Grande do Sul | 4.790 | 9.445:457$732 | 1.519:581$660 | 52:818$907,5 | 11.017:858$299,5 |
| Matto Grosso | 283 | 184:901$285 | 78:928$610 | 2:480$755 | 266:310$650 |
| Goyaz | 530 | 60:767$090 | — | 683$630 | 61:450$720 |
| Somma | 36.338 | 133.718:337$330 | 19.938:720$267 | 165:133$351,5 | 153.822:190$918,5 |

Directoria da Receita, 2 de março de 1922. — O inspector fiscal, *Leonel Miriani Serra*.

| | | |
|---|---|---|
| » | não discriminadas (Rio Grande do Sul) | 5:757$500 |
| » | recolhidas á Alfandega (Sergipe) | 196$000 |
| | Somma | 28.694:448$181 |

## Movimento do imposto por verba

77.260.347 maços de cigarros a $060.
179.967.463 » » » » $090.

| | | |
|---|---|---|
| 257.227.810 | » » » de sobretaxa ($040) | 10.289:112$400 |
| | sobretaxa paga em excesso | 192$600 |
| | Somma | 10.289 305$000 |
| | Verba paga e applicada nos productos | 10.128:868$230 |
| » | trocada por estampilhas | 160:436$770 |
| | Total da verba applicada | 10.289:305$000 |
| | Total da verba paga | 10.146:055$120 |
| | Verba trocada por estampilhas | 160:436$770 |
| » | » » guia, irregularmente (Ceará) | 816$400 |
| » | não cobrada (Ceará) | 1:120$500 |
| | Somma | 10.308:428$790 |
| | Total da verba applicada | 10.289:305$000 |
| | Saldo para o anno de 1921 (verba) | 19.123$790 |
| | Somma | 10.308:428$790 |

Directoria da Receita, 2 de março de 1922.—O inspector fiscal, *Leonel Mariani Serra*.

## Quadro estatistico do imposto do consumo do FUMO e seus preparados, no exercicio de 1920 (quadro VIII)

| Quantidade de productos | | | Designação dos productos | Imposto | |
|---|---|---|---|---|---|
| Stock de 1919 | Producção | Consumo | | Taxa | Importancia |
| 1.853 | 54.005 | 55.010 | Charutos de preço até 100$ o milheiro, por unidade | $015 | 825$[illegible] |
| 98.390 | 93.252.182 | 92.152.191 | " " " superior a 100$ o milheiro, por unidade | $030 | 2.764.574$730 |
| | 2.200 | 2.200 | " de marcas especiaes, por unidade | $100 | 220$000 |
| 12.790 | 109.291 | 113.081 | " de preço até $ o cento, por unidade (orçamento de 1919) | $010 | 1.130$810 |
| 1.909 | 57.050 | 53.050 | " " do 20$ até 30$ o cento, por unidade (orçamento de 1919) | $045 | 2.387$250 |
| — | 1.300 | 1.300 | " " " " 30$ a 60$ o cento por unidade (orçamento de 1919) | $150 | 195$000 |
| 21.730 | 27.102.801 | 27.053.439 | Cigarros ou cigarrilhas, por vintena ou fracção, até o preço de $120 | $020 | 541:068$780 |
| — | 77.412.497 | 77.260.357 | " " preparados com fumo desfiado na propria fabrica, por vintena, até o preço de $120 (sobretaxa) | $060 | 4.635.620$820 |
| — | 18.280.025 | 17.950.831 | " " por vintena ou fracção, de preço superior a $120 | $050 | 897.541$550 |
| 28.147 | 188.700.447 | 179.967.463 | " " preparados com fumo desfiado na propria fabrica, por vintena, de preço superior a $120 (sobretaxa) | $090 | 16.197.071$670 |
| 30.417 | 3.001.416 | 3.032.233 | " " " cujo preço de vintena não exceda a $320 (orçamento de 1919) | $070 | 212.256$310 |
| — | 102.258 | 102.258 | " " " de preço de vintena de $320 até $480 (orçamento de 1919) | $100 | 10:225$800 |
| — | 1.017 | 1.017 | " " " " " $480 até $700 (orçamento de 1919) | $150 | 152$550 |
| | 7.072 | 7.072 | " " superior a $700, por vintena (orçamento de 1919) | $200 | 1.414$400 |
| — | 13.276ᵏ,125 | 13.276ᵏ,125 | Rapé, por kilo | $480 | 6:372$540 |
| 156.425ᵏ,100 | 8.221.[illegible]ᵏ,700 | 230.0[illegible]ᵏ,92[illegible] | Kilos de fumo desfiado picado ou migado (vendido para commercio) | [illegible]$400 | [illegible].232:086$210 |
| — | | 340.758ᵏ,32[illegible] | " " " " " " (vendido a fabricantes de cigarros) | 2$400 | 817.139$980 |
| — | — | 3.469ᵏ,650 | " " " " " " (orçamento de 1919) | 3$200 | 11.102$880 |
| — | — | 5.180.065ᵏ,950 | " " " " " " (empregados em cigarros na propria fabrica de desfiar) | — | — |
| | | | Estampilhas empregadas em excesso | | 2:773$[illegible]20 |
| | | | Estampilhas empregadas nos productos | — | 28.334.360$210 |

156.591 Charutos exportados para o estrangeiro pelas proprias fabricas.
986.020 Maços de cigarros, idem, idem.
940.159ᵏ,900 Kilos de fumo desfiado, idem, idem.

Fabricas registradas em numero de 1.370.

### Imposto nas fabricas

| | | |
|---|---|---|
| Imposto pago por compra de estampilhas | 17.845:799$565 | |
| " " " verba | 10.146 035$120 | 27.991.834$685 |
| Estampilhas trocadas por guias adquiridas em 1919 | | 72.132$440 |
| Saldo do anno de 1919 (em estampilhas) | | 629:340$556 |
| Importancia não cobrada, por verba (Ceará) | | 1:120$500 |
| Somma | | 28.694:448$181 |
| Estampilhas empregadas nos productos | | 28.334.360$210 |
| Saldo para o anno de 1921 (em estampilhas) | 325.114$990 | |
| " " " " " 1921 (por verba) | 19:123$790 | 344.238$780 |
| Estampilhas inutilizadas | | 9:895$691 |
| " não discriminadas (Rio Grande do Sul) | | 5:757$500 |
| " recolhidas á Alfandega (Sergipe) | | 190$000 |
| Somma | | 28.694:448$181 |

### Movimento do imposto por verba

77.260.357 maços de cigarros a $060.
179.967.463 " " " " $090.

| | |
|---|---|
| 257.227.810 " " " de so retaxa ($040) | 10.289.112$500 |
| sobretaxa paga em excesso | 192$500 |
| Somma | 10.289 305$000 |
| Verba paga e applicada nos productos | 10 128:868$230 |
| " trocada por estampilhas | 160:436$770 |
| Total da verba applicada | 10.289:305$000 |
| Total da verba paga | 10.146:035$120 |
| Verba trocada por estampilhas | 160:436$770 |
| " " " guia, irregularmente (Ceará) | 816$400 |
| " não cobrada (Ceará) | 1:120$500 |
| Somma | 10.308:428$790 |
| Total da verba applicada | 10.289:305$000 |
| Saldo para o anno de 1921 (verba) | 19.123$790 |
| Somma | 10.308:428$790 |

Directoria da Receita, 2 de março de 1922 —O inspector fiscal, *Leonel Mariani Serra*.

## Quadro estatistico do imposto de consumo das bebidas, no exercicio de 1920 (quadro IX)

| QUANTIDADE DE PRODUCTOS | | | DESIGNAÇÃO DOS PRODUCTOS | IMPOSTO | |
|---|---|---|---|---|---|
| Stock de 1919 | Producção | Consumo | | Taxa | Importancia |
| 1.972 | 552.638 1/3 | 552.487 1/6 | litros do aguas mineraes artificiaes. . . . . | $150 | 82:873$075 |
| 92.371 1/2 | 19.250.521 1/2 | 18.247.468 1/2 | » » » denominadas syphão ou soda refrescos gazosos e be- | | |

### Movimento de estampilhas nas fabricas

| | |
|---|---|
| Compradas . . . . . | 41.565:177$392 |
| Recebidas com os productos . . . . . | 510:495$700 |
| Saldo do anno do 1919. . . . . | 708:808$015 |
| Somma . . . . . | 42.784:481$107 |
| Empregadas nos productos. . . . . | 41.817:789$129 |
| Saldo para o anno de 1921. . . . . | 928:045$283 |
| Inutilizadas . . . . . | 30:527$645 |
| Não discriminadas (Rio Grande do Sul). . . . . | 8:149$050 |
| Somma . . . . . | 42.784:481$107 |

Fabricas registradas em numero de 15.293.

Directoria da Receita, 2 de março de 1922.—O inspector fiscal, *Leonel Mariani Serra*.

## Quadro estatistico do imposto de consumo das bebidas, no exercicio de 1920 (quadro IX)

| Quantidade de productos | | | Designação dos productos | Imposto | |
|---|---|---|---|---|---|
| Stock de 1919 | Producção | Consumo | | Taxa | Importancia |
| 1.972 | 552.635 1/2 | 552.487 1/2 | litros de aguas mineraes artificiaes | $150 | 82.873$075 |
| 92.471 | 19.230.521 1/2 | 18.247.168 1/2 | " " " denominadas syphão ou soda, refrescos gazosos e bebidas semelhantes | $090 | 1.642:272$135 |
| 7.965 | 2.701.400 1/2 | 2.391.560 | " " xaropes proprios para refrescos | $060 | 143:493$600 |
| 146.072 | 43.902.500 | 43.471.358 1/2 | " cerveja de alta fermentação | $180 | 7.825:182$730 |
| 1.219.658 | 47.950.737 1/2 | 39.255.753 | " " " baixa fermentação | $240 | 9.421:380$720 |
| 146.249 | 1.551.803 1/2 | 1.636.021 1/2 | " amargos, fernet, bitter, vermouth e semelhantes | $720 | 1.177:935$480 |
| | | 265 | " " " (idem idem) — orçamento de 1919 | $360 | 95$400 |
| 270.228 | 1.913.713 1/2 | 2.007.985 1/2 | " licores communs ou doces | $600 | 1.204:791$300 |
| 20.261 | 1.959.030 1/2 | 1.938.800 1/2 | " bebidas alcoolicas, do n. 131 da classe 9ª das tarifas, taes como cognac, laranjinha, wisky, etc. | $720 | 1.395:936$360 |
| | | 303 | " " " idem, idem (orçamento de 1919) | $360 | 109$080 |
| | 15 | 15 | " vinhos artificiaes | 2$000 | 30$000 |
| 55.135 | 10.323.330 | 10.282.336 2/3 | " bebidas denominadas vinho de canna, de fructas e semelhantes | $240 | 2.467:760$800 |
| | | 1.785 | " " " idem idem (orçamento de 1919) | $120 | 214$200 |
| 3.989.424 | 13.578.155 | 16.283.493 | " " vinho natural | $020 | 325:669$860 |
| 8.311.867 | 92.680.983 | 85.953.763 1/2 | " " aguardente ou alcool, até 25° Cartier | $120 | 10.314:451$600 |
| | | 318.397 1/2 | " " idem, idem (orçamento de 1919) | $060 | 19:103$830 |
| | 1.728.528 2/3 | 1.418.685 1/2 | " aguardente ou alcool, até 25° Cartier, cujo imposto foi pago nos depositos | $120 | 170:242$200 |
| | | 232.025 | " " " " " " " idem, idem (orçamento de 1919) | $060 | 13:921$500 |
| | | 1.069.196 | " " saldos das fabricas com o imposto a pagar | — | — |
| 4.315.800 | 25.616.733 2/3 | 21.788.297 | " " alcool de mais de 25° Cartier | $240 | [illegible]:191$280 |
| | | 110.700 | " " " idem idem (orçamento de 1919) | $120 | 13.284$000 |
| | 1.071.897 | 1.831.056 2/3 | " " " idem, idem imposto pago nos depositos | $240 | 439:453$600 |
| | | 1.156 | " " " idem, idem, idem (orçamento de 1919) | $120 | 138$720 |
| | | 133.838 | " " " idem, idem, saldos das fabricas com o imposto a pagar | — | — |
| | 303 | 304 | " " de cevada, de mais de 25° Cartier | $480 | 145$440 |
| | | | Estampilhas empregadas em excesso | — | 4:353$219 |
| | | | Somma | | 41.820.230$029 |
| | | | A deduzir, imposto não rotulado (Matto Grosso) | — | 2:440$900 |
| | | | Total das estampilhas empregadas nos productos | — | 41.817.789$129 |

## Movimento de estampilhas nas fabricas

| | |
|---|---|
| Compradas | 41.565:177$392 |
| Recebidas com os productos | 510:495$700 |
| Saldo do anno de 1919 | 708:808$015 |
| Somma | 42.784:481$107 |
| Empregadas nos productos | 41.817:789$129 |
| Saldo para o anno de 1921 | 928:015$283 |
| Inutilizadas | 30:527$645 |
| Não discriminadas (Rio Grande do Sul) | 8:149$050 |
| Somma | 42.784:481$107 |

Fabricas registradas em numero de 15.293.

Directoria da Receita, 2 de março de 1922.—O inspector geral, *Leonel Mariano Serra*.

## Quadro estatistico do imposto de consumo dos phosphoros, no anno de 1920 (quadro X)

| QUANTIDADE DE PRODUCTOS | | | DESIGNAÇÃO DO PRODUCTO | IMPOSTO | |
|---|---|---|---|---|---|
| Stock de 1919 | Producção | Consumo | | Taxa | Importancia |
| 5.014.900 | 547.976.811 | 511.067.281 | Caixas de phosphoros com palitos de madeira | $030 | 16.232:018$180 |
| 52.800 | 61.152.600 | 60.486.500 | Caixas de phosphoro com palitos de cêra | $030 | 1.814:595$000 |
| | | | Estampilhas empregadas nos productos | — | 18.846:613$180 |

**Movimento de estampilhas nas fabricas.**

| | |
|---|---|
| Compradas | 17.522:388$000 |
| Saldo do anno de 1919 | 622:147$620 |
| Somma | 18.144:535$620 |
| Empregadas nos productos | 18.046:613$180 |
| Saldo para o anno de 1921 | 97:268$900 |
| Inutilizadas | 675$500 |
| Somma | 18.144:535$620 |

Fabricas registradas em numero de 23.

Directoria da Receita, 2 do março de 1922.—O' inspector fiscal, *Leonel Mariani Serra.*

## Quadro estatistico do imposto de consumo do sal, no exercicio de 1920 (quadro XI)

### Renda do imposto

| | |
|---|---|
| Imposto do sal de producção nacional. . . . . | 4.340:103$230 |
| Idem, idem, estrangeiro. . . . . | 1.510:704$095 |
| Idem, idem, apprehendido e outros casos. . . . . | 2:068$795 |
| Somma . . . . . | 5.852:876$120 |
| Emolumentos de registro . . . . . | 999:858$000 |
| Total . . . . . | 6.852:734$120 |

### Discriminação da renda de taxas

| | |
|---|---|
| Imposto pago pelos salineiros . . . . . | 1.046:059$700 |
| Idem pelos exportadores. . . . . | 882:940$340 |
| Idem pelas fabricas de refinar . . . . . | 640$000 |
| Idem por occasião das descargas . . . . . | 3.903:469$970 |
| Idem do sal refinado de origem estrangeira. . . . . | 14:637$315 |
| Idem para sellar mercadorias apprehendidas e outros casos. | 2:068$795 |
| Idem não discriminado (Matto Grosso) . . . . . | 3:060$000 |
| Somma . . . . . | 5.852:876$120 |

### Salinas

(REGISTRADAS EM NUMERO DE 1.159)

*Movimento de estampilhas*

| | | | |
|---|---|---|---|
| | | Empregadas nas guias | 1.045:922$820 |
| | | Inutilizadas. . . . | 512$920 |
| Compradas. . . . | 1.046:059$700 | Saldo para o anno de | |
| Saldo do anno de 1919 | 6:607$160 | 1921 . . . . . | 6:231$120 |
| Somma. . . . | 1.052:666$860 | Somma. . . . | 1.052:666$860 |

*Movimento do sal*

| | kilos | | kilos |
|---|---|---|---|
| | | Sahido . . . . . | 217.667.990 |
| Stock do anno de 1919 | 690.363:457 | Stock para o anno do | |
| Colheita . . . . . | 287.061.096 | 1921 . . . . . | 759.756.563 |
| Somma . . . . | 977.424.553 | Somma . . . . | 977.424.553 |

| | |
|---|---|
| 52.294.773 kilos de sal, com o imposto pago, a $020. . . | 1.045:895$460 |
| Estampilhas empregadas em excesso nas guias. | 27$360 |
| Total do imposto pago nas guias . . . . | 1.045:922$820 |

165.373.217 kilos de sal, com o imposto a pagar

217.667.990 kilos de sal «sahidos».

## Estabelecimentos exportadores

(REGISTRADOS EM NUMERO DE 41)

*Movimento de estampilhas*

| | | | |
|---|---|---|---|
| | | Empregadas nas guias | 882:777$700 |
| | | Inutilizadas . . . . | 1$000 |
| Compradas . . . . | 882:940$340 | Saldo para o anno de | |
| Saldo do anno de 1919 | 769$800 | 1921 . . . . . | 931$440 |
| Somma . . . . | 883:710$140 | Somma . . . . | 883:710$140 |

*Movimento do sal*

| | kilos | kilos |
|---|---|---|
| Stock do anno de 1919, com o imposto pago. . | 431.090 | |
| » » » » » » » » a pagar. | 3.041.219 | 3.472.309 |
| « Entrado », com o imposto pago . . . . . | 20.117.186 | |
| » » » » a pagar . . . . | 49.975.432 | 70.092.618 |
| Somma . . . . . | | 73.564.927 |
| « Sahido », com o imposto pago pelos salineiros. | 20.119.073 | |
| » com o imposto pago pelos exportadores . . . . . | 44.138.885 | |
| Somma . . . . . | 64.257.958 | |
| « Sahido », com o imposto a pagar . . . . | 1.093.300 | 65.351.258 |
| Stock para o anno de 1921, com o imposto pago . . . . . | 429.203 | |
| Stock para o anno de 1921, com o imposto a pagar . . . . . | 7.784.466 | 8.213.669 |
| Somma . . . . . | | 73.564.927 |

*Imposto*

| | |
|---|---|
| 44.138.885 kilos de sal, « sahidos » com o imposto pago pelos exportadores, a $020 . . . . . | 882:777$700 |

## Estabelecimentos importadores

(REGISTRADOS EM NUMERO DE 161)

*Movimento do sal* :

| | kilos |
|---|---|
| Entrado nos armazens importadores . . . | 223.463.747½ |
| Descarregado, mas não para armazens importadores . . . . . | 27.398.430 |
| Somma . . . . . | 250.862.177½ |

Entrado nos armazens :

| | |
|---|---|
| Nacional. . . . . | 141.613.235½ |
| Estrangeiro . . . . . | 81.850.512 |
| Total descarregado . . . . . | 223.463.747½ |
| Comprado a importadores . . . . . | 20.297.686 |
| Total. . . . . | 243.761.433½ |
| Stock do anno de 1919 . . . . . | 29.788.356 |
| Somma. . . . . | 273.549.789½ |
| Stock para o anno de 1921 . . . . . | 40.102.842 |
| Sahido . . . . . | 233.446.380½ |
| Consumido pelas chuvas . . . . . | 567 |
| Somma. . . . . | 273.549.789½ |

## Fabrica de refinar sal (registrada — 1)

*Movimento de estampilhas* :

| | | | |
|---|---|---|---|
| Compradas . . . . . | 640$000 | Empregadas . . . . . | 806$080 |
| Saldo de 1919. . . . . | 269$640 | Saldo para 1921 . . . . | 103$560 |
| Somma. . . . . | 909$640 | Somma . . . . | 909$640 |

*Movimento de consumo* :

10.076 kilos de sal refinado, differença de taxa $080 . . . . . 806$080

## Descarga do sal

*Renda* :

| | |
|---|---|
| Imposto pago no porto de destino . . . . | 3.903:469$970 |
| Imposto pago no ponto de origem . . . . | 1.135:592$020 |
| Total . . . . . | 5.039:061$990 |

*Movimento do sal :*

| | Kilos |
|---|---|
| De producção nacional (1) . . . . . | 157.567.472½ |
| De producção estrangeira . . . . . | 93.294.705 |
| Descarga realizada . . . . . | 250.862.177½ |
| Carga manifestada. . . . . | 250.366.195 |
| Differença para mais verificada (2). . . . | 1.862.424½ |
| Somma. . . . . | 252.228.619½ |
| Differença para menos verificada (a deduzir). | 1.366.442 |
| Descarga realizada . . . . . | 250.862.177½ |

*Movimento de consumo :*

| | |
|---|---|
| 250.366.195 kilos (carga manifestada) a $020 | 5.007:323$900 |
| 1.862.424 1/2 » (differenças verificadas a mais) a $020. . . . | 37:248$490 |
| Imposto cobrado em excesso (3) . . . . . | 25$600 |
| Somma . . . . . | 5.044:597$990 |
| Imposto que deixou de ser cobrado (a deduzir) (4). | 5:536$000 |
| Total do imposto pago . . . . | 5.039:061$990 |

*Observações :*

(1) No Estado do Piauhy foi cobrado imposto, irregularmente, sobre 1/2 kilo de sal ;

(2) Das differenças para mais, 53.870 kilos excediam de 10 % da carga manifestada ;

(3) No Estado da Bahia :

(4) No Estado de S. Paulo (5:400$) correspondentes a 300.000 kilos, dos quaes foram cobrados 600$ em vez de 6:000$ ; e no Estado do Ceará (136$) que não cobrou imposto sobre 6.800 kilos de differença para menos.

Directoria da Receita, 2 de março de 1922. — O inspector fiscal, *Leonel Mariani Serra*.

## Quadro estatistico do imposto de consumo de calçados, no exercicio de 1920 (quadro XII)

| QUANTIDADE DE PRODUCTOS | | | DESIGNAÇÃO DOS PRODUCTOS | IMPOSTO | |
|---|---|---|---|---|---|
| Stock de 1919 | Producção | Consumo | | Taxa | Importancia |
| 1.022 | 25.674 | 26.267 | Pares de botas compridas de montar . . . | 1$500 | 39:400$500 |
| 2.467 | 1.199.270 | 1.197.169 | Pares de botinas de couro, pelle ou tecido de algodão, lã ou linho, até 0m,22 de comprimento. . . . . | $300 | 359:150$700 |
| 4.783 | 2.895.187 | 2.895.717 | Pares de botinas de couro, pelle ou tecido de algodão, lã ou linho, de mais de 0m,22 de comprimento . . . . . | $600 | 1.737:430$200 |
| | 2.794 | 2.794 | Pares de botinas de tecido de seda ou de qualquer tecido com mescla de seda, até 0m,22 de comprimento . . . . . | $600 | 1:676$400 |
| | 26 | 26 | Pares de botinas de tecido de seda ou de qualquer tecido com mescla de seda, de mais do 0m,22 de comprimento . . . . . | 1$050 | 27$300 |
| 4.469 | 1.897.912 | 1 898.623 | Pares de sapatos, de couro, pelle ou tecido de algodão, lã ou linho, até 0m,22 de comprimento. . . . . | $150 | 284:793$450 |
| 4.076 | 2.751.932 | 2.751.456 | Pares de sapatos, de couro, pelle ou tecido de algodão, lã ou linho, de mais de 0m,22 de comprimento . . . . . | $300 | 825:436$800 |
| 41 | 40.370 | 40.411 | Pares de sapatos de tecido de seda ou de qualquer tecido com mescla de seda, de qualquer comprimento . . . . . | $450 | 18:184$950 |
| 24.559 | 10.393.018 | 10.413.004 | Pares de chinellas, sandalias e alpercatas de couro, pelle ou tecido de algodão, lã ou linho . . . . . | $075 | 780:975$300 |
| | 458 | 458 | Pares de chinellas, sandalias e alpercatas de seda ou de velludo de seda . . . . . | $450 | 206$100 |
| | 170.290 | 170.290 | Pares de sapatos de qualquer especie, proprios para banho e alpercatas . . . . . | $075 | 12:771$750 |
| | 8.089 | 8.089 | Pares de sapatos e galochas de borracha, até 0m,22 de comprimento . . . . . | $075 | 606$075 |
| | 133.323 | 133.323 | Pares de perneiras de couro ou panno . . . | $600 | 79:993$800 |
| | | | Estampilhas empregadas em excesso . . . | — | 121$180 |
| | | | Estampilhas empregadas nos productos . . | — | 4.140:775$105 |

**Movimento de estampilhas nas fabricas :**

| | | | |
|---|---|---|---|
| | | Empregadas nos productos . | 4.140:775$105 |
| | | Inutilizadas . . . . . | 1:245$115 |
| | | Não discriminadas (Rio Grande do Sul) . . . . . | 810$270 |
| Compradas. . . . . | 4.171:795$565 | Saldo para o anno de 1921. . | 91:171$170 |
| Saldo do anno de 1919 . . . | 62:206$095 | | |
| Somma . . . . . | 4.234:001$660 | Somma . . . . . | 4.234:001$660 |

Fabricas registradas em numero de 7.670.

Directoria da Receita, 2 de março de 1922. — O inspector fiscal, *Leonel Mariani Serra*.

## Quadro estatistico do imposto de consumo de perfumarias, no exercicio de 1920 (quadro XIII)

| QUANTIDADE DE PRODUCTOS | | DESIGNAÇÃO DOS PRODUCTOS | IMPOSTO | |
|---|---|---|---|---|
| Producção | Consumo | | Taxa | Importancia |
| 4.828.189 | 4.802.189 | Productos de preço até 2$ a duzia, por unidade | $020 | 96:043$780 |
| 1.000 | 1.000 | » » » » 5$ » » » » (orçamento de 1919) | $030 | 30$000 |
| 12.323.733 | 12.299.733 | » » » de mais do 2 até 5$ a duzia, por unidade | $040 | 491:989$320 |
| 5.398.816 | 5.398.816 | » » » » » » 5$ » 10$ » » » » | $060 | 323:928$960 |
| 553 | 553 | » » » » » » 10$ » 15$ » » » » (orçamento de 1919) | $090 | 498$770 |
| 1.912.229 | 1.912.229 | » » » » » » 10$ » 15$ » » » » | $100 | 191:222$900 |
| 771.307 | 771.307 | » » » » » » 15$ » 20$ » » » » | $120 | 92:556$840 |
| 1.021.093 | 1.021.093 | » » » » » » 20$ » 25$ » » » » | $150 | 153:163$950 |
| 449.798 | 449.798 | » » » » » » 25$ » 30$ » » » » | $200 | 89:959$600 |
| 756.570 | 756.570 | » » » » » » 30$ » 45$ » » » » | $300 | 226:971$000 |
| 96.994 | 96.994 | » » » » » » 45$ » 60$ » » » » | $400 | 38:797$600 |
| 9 | 9 | » » » » » » 60$ » 120$ » » » » (orçamento do 1919) | $750 | 6$750 |
| 102.531 | 102.509 | » » » » » » 60$ » 120$ » » » » | $800 | 82:007$200 |
| 2.031 | 2 034 | » » » » » » 120$ » 150$ » » » » | 1$500 | 3:051$000 |
| 40 | 40 | » » » » » » 150$ » 200$ » » » » | 2$500 | 100$000 |
| 69 | 69 | » » » » » » 200$ » 300$ » » » » | 3$500 | 241$500 |
| 10 | 10 | » » » » » » 300$ » 400$ » » » » | 4$500 | 45$000 |
| 98 | 98 | » » » » » » 500$ a duzia, por unidade | 6$000 | 588$000 |
| 42.152.430 | 42.152.430 | grammas de lança-perfumes, para folguedos carnavalescos, a razão de $075 por 30 grammas | $002,5 | 105:381$075 |
| | | Estampilhas empregadas em excesso | — | 478$435 |
| | | Estampilhas empregadas nos productos | | 1.896:612$680 |

### Movimento de estampilhas nas fabricas:

| | | | |
|---|---|---|---|
| Compradas | 1.947:991$020 | Empregadas nos productos | 1.896:612$680 |
| Saldo do anno de 1919 | 9:311$105 | Inutilizadas | 827$653 |
| | | Saldo para o anno de 1921 | 59:861$790 |
| Somma | 1.957:302$125 | Somma | 1.957:302$125 |

Fabricas registradas em numero de 667.

Directoria da Receita, 2 de março de 1922. — O inspector fiscal, *Leonel Mariani Serra.*

## Quadro estatistico do imposto de consumo de especialidades pharmaceuticas, no exercicio de 1920 (quadro XIV)

| QUANTIDADE DE PRODUCTOS | | DESIGNAÇÃO DOS PRODUCTOS | IMPOSTO | |
|---|---|---|---|---|
| Producção | Consumo | | Taxa | Importancia |
| 2.083.150 | 2.083.150 | Productos de preços até 5$ a duzia, por unidade. . . . | $020 | 41:663$000 |
| 2.919.178 | 2.919.178 | Productos de preço de mais de 5$ até 10$ a duzia, por unidade . . . . . | $040 | 116:767$120 |
| 2.607.139 | 2.607.139 | Productos de preço de mais de 10$ até 15$ a duzia, por unidade . . . . . | $060 | 156:428$340 |
| 4.362.941 | 4 362.941 | Productos de preço de mais de 15$ até 25$ a duzia, por unidade . . . . . | $080 | 349:035$280 |
| 4.843.336 | 4.831.706 | Productos de preço de mais de 25$ até 45$ a duzia, por unidade . . . . . | $100 | 483:170$600 |
| 1.500.526 | 1.500.526 | Productos de preço de mais de 45$ até 60$ a duzia, por unidade . . . . . | $200 | 300:105$200 |
| 262.127 | 260 354 | Productos de preço de mais de 60$ até 120$ a duzia, por unidade . . . . . | $500 | 130:177$000 |
| 3.470 | 3.470 | Productos de preço de mais de 120$ a duzia, por unidade . | 1$000 | 3:470$000 |
| | | Estampilhas empregadas em excesso . . . . . | — | 92$120 |
| | | Estampilhas empregadas nos productos . . . . . | — | 1.580:908$660 |

### Movimento de estampilhas nas fabricas:

| | | | |
|---|---|---|---|
| | | Empregadas nos productos. . . | 1.580:908$660 |
| Compradas . . . | 1.573:279$335 | Inutilizadas . . . | 538$810 |
| Saldo do anno de 1919 . . . . | 22:356$285 | Não discriminadas (Rio Grande do Sul). . . . . | 40$000 |
| | | Saldo para o anno de 1921 . . . | 14:148$150 |
| Somma . . | 1.595:635$620 | Somma . . | 1.595:635$620 |

Fabricas registradas em numero de 1.356.

Directoria de Receita, 2 de março de 1922. — O inspector fiscal, *Leonel Mariani Serra*.

## Quadro estatistico do imposto de consumo de conservas, no exercicio de 1920 (quadro XV)

| QUANTIDADE DE PRODUCTOS (KILOS) | | | DESIGNAÇÃO DOS PRODUCTOS | IMPOSTO | |
|---|---|---|---|---|---|
| Stock de 1919 | Producção | Consumo | | Taxa | Importancia |
| 897.887 | 1.718.071 | 779.781k,500 | Carne em conserva e linguas seccas. . . . . | $020 | 15:595$630 |
| | 656.407 | 656.407 | Salame de carne bovina . . . | $100 | 65:640$700 |
| 636.384 | 2.769.295k,250 | 2.341.755 | Presuntos, linguiças, salchichas, salames e semelhantes . . . | $200 | 468:351$000 |
| 242.833 | 492.044k,500 | 564.742k,500 | Conservas de peixe ou camarões. | $200 | 112:948$500 |
| 257.949k,500 | 10.714.783k,500 | 9.910.611k,750 | Doces de qualquer especie, em massa, calda ou geléa . . . | $200 | 1.982:122$350 |
| 334.188k,500 | 2.509.931 | 997.574k,250 | Conservas de legumes ou fructas. | $200 | 199:514$850 |
| | 81.822 | 81.822 | Fructas seccas ou passadas . . | $200 | 16:364$400 |
| 44.697 | 159.351k,250 | 204.048k,250 | Massa de mostarda e condimentos culinareos, succedaneos da manteiga. . . . . | $200 | 40: 809$65 |
| 29.646 | 523.414k,500 | 528.229k,500 | Biscoutos, bolachas e semelhantes em lata do peso até oito kilos . | $200 | 105:645$900 |
| 1.304 | 1.042.920 | 1.043.739k,500 | Chocolate commum de refeição, em pó ou em massa . . . . | $200 | 208:747$900 |
| | | | Estampilhas empregadas em excesso . . . . . | — | 4:415$675 |
| | | | Estampilhas empregadas nos productos. . . . . | — | 3.220:156$555 |
| | | 1.041.104k,500 | Carne em conserva, exportada para o estrangeiro pelas proprias fabricas . . . . . | — | — |
| | | 919.160k,500 | Presuntos, linguiças, salchichas, salames e semelhantes, exportados para o estraugeiro pelas proprias fabricas . . . . | — | — |

**Movimento de estampilhas nas fabricas :**

| | | | |
|---|---|---|---|
| Compradas. . . . . | 3.198:300$080 | Empregadas nos productos. . | 3.220:156$555 |
| Saldo do anno de 1919 . . . | 63:115$565 | Inutilizadas . . . . . | 378$025 |
| | | Não discriminadas (Rio Grande do Sul). . . . . | 60$000 |
| Somma . . . . . | 3.261:415$645 | Saldo para o anno de 1921 . . | 40:821$065 |
| | | Somma . . . . . | 3.261:415$645 |

Fabricas registradas em numero de 790.

Directoria de Receita, 2 de março de 1922. — O inspector fiscal, *Leonel Mariani Serra*.

Quadro estatistico do imposto de cousumo de vinagre, no exercicio de 1920 (quadro XVI)

| QUANTIDADE DE PRODUCTOS | | | DESIGNAÇÃO DOS PRODUCTOS | IMPOSTO | |
|---|---|---|---|---|---|
| Stock de 1919 | Producção | Consumo | | Taxa | Importancia |
| 1.627 1/3 | 18.186.842 1/3 | 18.156.352 | Litros de vinagre commum . . . | $030 | 544:690$560 |
| | 3.498 | 3.498 | Litros de acido acetico. . . . . | $600 | 2:098$800 |
| | | | Estampilhas empregadas em excesso | — | 1:669$785 |
| | | | Estampilhas empregadas nos productos . . . . | — | 548:459$145 |

**Movimento de estampilhas nas fabricas:**

| | | | |
|---|---|---|---|
| | | Empregadas nos productos . . . . | 548:459$145 |
| Compradas. . . . | 550:847$060 | Inutilizadas. . . . | 354$190 |
| Saldo do anno de 1919 | 9:638$250 | Saldo para o anno de 1921 . . . . . | 11:671$975 |
| Somma . . . | 560:485$310 | Somma . . . | 560:485$310 |

Fabricas registradas em numero de 526.

Directoria de Raceita, 2 de março de 1922. = O inspector fiscal. *Leonel Mariani Serra.*

## Quadro estatistico do imposto de consumo de velas, no exercicio de 1920 (quadro XVII)

| QUANTIDADE DE PRODUCTOS (KILOS) | | | DESIGNAÇÃO DOS PRODUCTOS | IMPOSTO | |
|---|---|---|---|---|---|
| Stock de 1919 | Producção | Consumo | | Taxa | Importancia |
| 22.773,1/2 | 1.077.512 1/2 | 1.027.386 | kilos de velas de sebo. . . . . | $040 | 41:095$440 |
| 1.620 | 2.941.079 1/2 | 2.941.829 1/2 | kilos de velas de stearina, espermacete, parafina ou de composição . . . . . | $100 | 294:182$950 |
| 419 | 492.753 1/2 | 493.082 1/2 | kilos de velas de cêra, animal ou vegetal . . . . . | $100 | 49:308$250 |
| | | | Estampilhas empregadas em excesso . . . . . | — | $070 |
| | | | Estampilhas empregadas nos productos. . . . . | — | 384:586$710 |

**Movimento de estampilhas nas fabricas**

| | | | |
|---|---|---|---|
| Compradas . . . . . | 384:450$770 | Empregadas nos productos . . | 384:586$710 |
| Saldo do anno de 1919 . . . . | 10:578$460 | Inutilizadas . . . . . | 295$750 |
| | | Saldo para o anno de 1921, . . | 10:146$770 |
| Somma . . . . . | 395:029$230 | Somma . . . . . | 395:029$230 |

Fabricas registradas em numero de 202.

Directoria da Receita, 2 de março de 1922. — O inspector fiscal, *Leonel Mariani Serra*.

Quadro estatistico do imposto de consumo de bengalas, no exercicio de 1920 (quadro XVIII)

| QUNNTIDADE DE PRODUCTOS | | DESIGNAÇÃO DOS PRODUCTOS | IMPOSTO | |
|---|---|---|---|---|
| Producção | Consumo | | Taxa | Importancia |
| 17.093 | 17.093 | Bengalas de preço que não exceda de 5$, por unidade . . | $300 | 5.127$900 |
| 4.107 | 4.107 | Bengalas de preço de mais de 5$ até 10$, por unidade . . . | $750 | 3:080$250 |
| 1.383 | 1.383 | Bengalas de preço de mais de 10$ até 50$, por unidade . . . | 1$500 | 2:074$500 |
| 364 | 364 | Bengalas de preço de mais de 50$, por unidade . . . . . | 5$000 | 1:820$000 |
| | | Estampilhas empregadas em excesso . . . . . | — | 3$000 |
| | | Estampilhas empregadas nos productos. . . . . | — | 12:105$650 |

**Movimento de estampilhas nas fabricas**

| | | | |
|---|---|---|---|
| Compradas. . . . | 11:899$450 | Empregados nos productos . . . . | 12:105$650 |
| Saldo do anno do 1919 | 1:052$200 | Saldo para o anno de 1921 . . . . . | 846$000 |
| Somma. . . . | 12:951$650 | Somma. . . . | 12:951$650 |

Fabricas registradas em numero de 47.

Directoria da Receita, 2 de março de 1922. — O inspector fiscal, *Leonel Mariani Serra*.

Quadro estatistico do imposto de consumo de tecidos e artefactos de tecidos, no exercicio de 1920 (quadro XIX)

| QUANTIDADE DE PRODUCTOS | | | DESIGNAÇÃO DOS PRODUCTOS | IMPOSTO | |
|---|---|---|---|---|---|
| Stock de 1919 | Producção | Consumo | | Taxa | Importacia |
| | 32.602 | 32.602 | metros de tecidos de algodão crús (orçamento do 1919) . . . . | $010 | 326$020 |
| 23.383.024 | 162.327.963 | 121.389.630 | metros de tecidos de algodão crús . . . . . | $020 | 2.427:792$600 |
| 1.701.245 | 149.595.501 | 146.880.969 | metros de tecidos de algodão brancos . . . . . | $030 | 4.406:429$070 |
| 5.137.298 | 275.226.084 | 264.150.101 | metros de tecidos de algodão tintos ou estampados. . . . . | $040 | 10.566:004$040 |
| | | 7.560.400 | kilos de retalhos de tecidos de algodão crús . . . . . | $100 | 756$040 |
| | | 99.355.200 | kilos de retalhos de tecidos de algodão brancos . . . . . | $150 | 14:903$280 |
| | | 381.574 | kilos de retalhos de tecidos de algodão tintos o estampados . . | $200 | 76:314$800 |
| | | 248.322 | metros de tecidos de algodão crús, para alvejar (differença do taxa) . . . . . | $010 | 2:483$220 |
| | | 2.240.852 | metros de tecidos de algodão crús, para tingir ou estampar, idem, idem . . . . . | $020 | 44:817$040 |
| | | 491.451 | metros de tecidos de algodão crús, para tingir ou estampar, idem, idem (orçamento de 1919) | $030 | 14:743$530 |
| 1.011.702 | 46.522.637 | 42.846.488 | metros de tecidos de canhamo, juta ou fibras semelhantes, crús . . . . . | $030 | 1.285:394$640 |
| 2.607 | 8.340$000 | 5.224.340 | metros de tecidos de canhamo, juta ou fibras semelhantes, brancos tintos ou estampados. | $040 | 208:973$600 |
| 493 | 2.271.146 | 1.971.111 | metros de tecidos de linho puro, crús . . . . . | $040 | 78:844$440 |
| 37 | 18.455 | 5.150 | metros de tecidos de linho puro, brancos, tintos ou estampados. . . . . | $060 | 309$000 |
| 248 | 59.625 | 30.634 | metros de tecidos de linho mixto, crús . . . . . | $030 | 919$020 |
| 5.483 | 89.932 | 89.020 | metros de tecidos de linho mixto, brancos, tintos ou estampados. . . . . | $050 | 4:451$000 |
| | 1.903 | 1.903 | metros de tecidos de linho mixto, bordados — brancos, tintos, estampados ou crús . . . . . | $060 | 114$180 |
| | 83.216 | 63.167 | metros de tecidos denominados alpacas, flanellas, cassas, lilaz, merinós o outros, — de lã mixta. . . . . | $150 | 9:475$050 |
| 97.124 | 317.986 | 84.960 | metros de tecidos denominados alpacas, flanellas, cassas, lilaz, merinós e outros, — de lã pura. | $200 | 16:992$000 |
| | | | A transportar . . . . | — | 19.160:042$570 |

Quadro estatistico do imposto de consumo de tecidos e artefactos de tecidos, no exercicio de 1920 (continuação do quadro XIX)

| QUANTIDADE DE PRODUCTOS | | | DESIGNAÇÃO DOS PRODUCTOS | IMPOSTO | |
|---|---|---|---|---|---|
| Stock de 1919 | Producção | Consumo | | Taxa | Importancia |
| | | | Transporte . . . . . | | 19.160:042$570 |
| 100.152 | 1.094.147 | 1.123.435 | metros de tecidos denominados casemiras, cassinetas, cheviots, sarjas, diagonaes e outras, — de lã mixta . . . . . | $200 | 224:687$000 |
| 1.049.846 | 1.661.995 | 2.342.261 | metros de tecidos denominados casemiras, cassinetas, cheviots, sarjas, diagonaes e outras, — de lã pura . . . . . | $300 | 702:679$200 |
| | 10.043 | 9.667 | kilos de tecidos de borra de seda, lisos . . . . . | 3$000 | 29:001$000 |
| | 1.765 | 765 | kilos de tecidos de borra de seda, bordados ou lavrados. . . . | 4$000 | 3:060$000 |
| 638 | 5.256,100 | 5.831 | kilos de tecidos de seda vegetal ou animal, com mescla de outra materia, superior a 50 % . . | 3$000 | 17:493$000 |
| | 5.526,700 | 5.526,700 | kilos de tecidos de seda vegetal ou animal, com mescla de outra materia, em partes eguaes. . | 4$000 | 22:106$800 |
| 9.000 | 25.972,500 | 32.929,500 | kilos de tecidos de seda vegetal ou animal, com mescla de outra materia, inferior a 50 % ou pura . . . . . | 5$000 | 164:647$500 |
| 2.199 | 7.954 | 7.437 | metros de tapetes de lã mixta. | $100 | 743$700 |
| | 1.941 | 1.941 | metros de tapetes de lã pura. . | $200 | 388$200 |
| | 25.340,700 | 23.921,500 | kilos de rendas de algodão. . . | 2$400 | 57:411$600 |
| 85 | 21.727,750 | 21.285,750 | kilos de fitas, tiras ou entremeios bordados de algodão. . . . | 1$200 | 25:542$900 |
| | 19.061,500 | 19.061,500 | kilos de fitas, tiras ou entremeios bordados, de lã ou de linho. . | 2$400 | 45:747$600 |
| | 23.980 | 23.980 | kilos de fitas, tiras ou entremeios bordados de seda mixta. . . | 8$000 | 191:840$000 |
| 9 | 21.984 | 21.889 | kilos de fitas, tiras ou entremeios bordados de seda pura . . . | 12$000 | 262:668$000 |
| | 500 | 285 | kilos de brocados lavrados ou bordados, com assento ou fundo de ouro ou prata . . . . . | 12$000 | 3:4[illegible]$000 |
| 56.073 | 3.268.485 | 3.090.715 | Cobertores e outros artefactos, taes como mantas, colchas, chales, etc. de algodão. . . | $160 | 494:514$400 |
| 19.667 | 172.317 | 173.064 | Idem, idem, de lã ou de linho, simples ou mixtos. . . . . | $500 | 86.53[illegible]$000 |
| | 132 | 79 | Idem, idem, de seda simples ou composta. . . . . | [illegible] | 15[illegible] |
| 71.346 | 1.697.002 | 1.590.057 | Guardanapos ou toalhas para rosto ou maes, de algodão. . | $015 | [illegible] |
| | | | A transportar . . . . | — | [illegible] |

Quadro estatistico do imposto de consumo de tecidos e artefactos de tecidos, no exercicio de 1920 (continuação do quadro XIX)

| QUANTIDADE DOS PRODUCTOS | | | DESIGNAÇÃO DOS PRODUCTOS | IMPOSTO | |
|---|---|---|---|---|---|
| Stock de 1919 | Producção | Consumo | | Taxa | Importancia |
| | | | Transporte . . . . . | — | 21.516:534$325 |
| | 20.434 | 16.836 | Guaardanapos ou toalhas para reste ou mãos, de lã ou de linho, mixto . . . . . | $025 | 420$000 |
| | 18 | 18 | Idem, idem, de linho puro. . . | $050 | $900 |
| | 107 | 15 | Kilos de toalhas de qualquer especie (orçamento de 1919). . | $300 | 4$500 |
| | 32.545 | 32.545 | Alcatifas, tapetes e capachos, de lã ou linho, simples ou mixtos, até um metro quadrado. . . | $160 | 5:207$200 |
| | 211 | 211 | Idem, idem, idem, de dois metros quadrados . . . . . | $210 | 44$310 |
| | 16.951 | 16.951 | Idem, idem, de lã ou de linho puro, até um metro quadrado. | $300 | 5:085$300 |
| 204 | 98.803 | 99.007 | Baixeiros, cochinilhos, xergas e mantas para montaria, de qualquer qualidade. . . . . | $300 | 29:702$100 |
| 192.128 | 7.612.996 | 6.179.530 | Camisas de qualquer tecido e para qualquer fim, de algodão, simples . . . . . | $100 | 617:953$000 |
| | 152.582 | 152.521 | Idem, idem, idem, enfeitadas. | $120 | 18:302$520 |
| | 33.814 | 33.296 | Idem, idem de linho mixto simples . . . . . | $150 | 4:994$400 |
| | 208 | 208 | Idem, idem, idem, enfeitadas. . | $180 | 37$440 |
| | 1.611 | 1.611 | Idem, idem, de linho puro (orçamento de 1919) . . . . . | $200 | 322$200 |
| | 14.317 | 14.232 | Idem, idem, idem . . . . . | $250 | 3:558$000 |
| | 5.235 | 5.175 | Idem, idem, de borra de seda . | $600 | 3:105$000 |
| | 322 | 322 | Idem, idem, de seda (orçamento de 1919) . . . . . | $800 | 257$600 |
| | 5.143 | 5.032 | Idem, idem, idem . . . . . | 1$000 | 5:032$000 |
| 4.454 | 968.214 | 802.873 | Cerculas, de algodão . . . . | $100 | 80:287$300 |
| | 6.717 | 5.215 | Cerculas de linho mixto . . . | $150 | 782$250 |
| | 1.466 | 1.449 | Cerculas de linho puro. . . . | $250 | 362$250 |
| | 601 | 601 | Cerculas de borra de seda. . . | $600 | 360$600 |
| | 9 | 9 | Cerculas de seda. . . . . | 1$000 | 9$000 |
| | 12.081 | 12.081 | Cellarinhos de algodão puro (orçamento de 1919). . . . . | $015 | 181$215 |
| 2 647 | 4.517.284 | 4.306.183 | Cellarinhos de algodão, lã ou linho, simples ou mixtos . . | $060 | 258:370$980 |
| | 180.093 | 5.745 | Cellarinhos de borra de seda ou de seda mixta . . . . . | $120 | 689$400 |
| | | | A transportar . . . . | — | 22.551:604$690 |

Quadro estatistico do imposto de consumo de tecidos o artefactos de tecidos, no exercicio de 1920 (continuação do quadro XIX)

| QUANTIDADE DOS PRODUCTOS | | | DESIGNAÇÃO DOS PRODUCTOS | IMPOSTO | |
|---|---|---|---|---|---|
| Stock do 1919 | Producção | Consumo | | Taxa | Importancia |
| | | | Transporte . . . . . | — | 22.551:601$990 |
| | 7.385 | 7.385 | Collarinhos do soda pura. . . | $250 | 1:846$250 |
| | 296.192 | 264.292 | Pares de punhos de algodão, lã ou linho, simples ou mixtos . | $120 | 31:715$040 |
| 509.241 | 2.778.693 | 2.609.438 | Lenços do algodão, simples . . | $015 | 39:141$570 |
| | 240 | 240 | Idem, idem, guarnecidos com rendas on bordados . . . . | $030 | 7$200 |
| | 232 | 232 | Idem, de linho, simples . . . | $060 | 13$920 |
| | 452 | 452 | Idem, do borra do seda, simples. | $200 | 90$400 |
| | 506 | 460 | Idem, do soda, simples. . . . | $300 | 138$000 |
| | 25.575 | 25.575 | Gravatas de algodão, lã ou linho. | $100 | 2:557$500 |
| | 2.211 | 2.211 | Idem, do borra de soda. . . . | $200 | 442$200 |
| | 1.355 | 1.355 | Idem, de soda. . . . . | $300 | 406$500 |
| | 3.288 | 3.288 | Pares de ligas para meias, de qualquer tecido, exceptuado a seda . . . . . | $100 | 328$800 |
| | 8 | 8 | Idem, idom, de soda . . . . | $300 | 2$400 |
| | 36.312 | 36.312 | Espartilhos, de algodão ou de linho, lisos ou guarnecidos com rendas ordinarias ou fitas. . | $200 | 7:262$400 |
| | 821 | 821 | Idom, idem, gnarnecidos com rendas finas on bordados . . | $500 | 410$500 |
| | 65 | 65 | Idom, do tecido do seda . . . | 2$000 | 130$000 |
| 451.572 | 6.498.799 | 5.873.290 | Pares do meias, de algodão, simples, até 0m,20 do comprimento no pé. . . . . | $020 | 117:465$800 |
| 58.958 | 5.069.783 | 4.603.424 | Idom, idem, bordadas on rondadas, até 0m,20 do comprimento no pé. . . . . | $040 | 184:136$960 |
| 35.538 | 6.919.459 | 6.222.523 | Idem, idom, simplos, do mais de 0m,20 de comprimento no pé . | $050 | 248:900$920 |
| 4.721 | 358.395 | 281.242 | Idom, idem, bordadas ou rondadas, do mais do 0m,20 do comprimento no pé. . . . . | $080 | 22:499$360 |
| 1.667 | 48 | 102 | Idem, de fio do escossia, simples, até 0m,20 do comprimonto no pé | $050 | 5$100 |
| 1 | 22.698 | 22.699 | Idom, de fio do escossia bordadas ou rondadas, até 0m,20 do compoimodto no pé . . . . | $100 | 2:269$900 |
| 230 | 21.505 | 21.735 | Idem, idem, simples, do mais do 0m,20 do comprimento no pé . | $100 | 2:173$500 |
| 157 | 49.313 | 46.253 | Idom, do seda, simples, até 0,m20 do comprimonto no pé . . . | $100 | 4:625$300 |
| | | | A transportar . . . . | — | 23.213:170$210 |

## Quadro estatistico do imposto de consumo de tecidos e artefactos de tecidos, no exercicio de 1920 (continuação do quadro XIX)

| QUANTIDADE DE PRODUCTOS | | | DESIGNAÇÃO DOS PRODUCTOS | IMPOSTO | |
|---|---|---|---|---|---|
| Stock de 1919 | Producção | Consumo | | Taxa | Importancia |
| | | | Transporte . . . . . | — | 23.218:179$210 |
| | 66.258 | 66.258 | Pares de meias de seda, bordadas ou rendadas, até 0m,20 de comprimento no pé . . . . . | $200 | 13:251$600 |
| 45 | 47.429 | 45.151 | Idem, idem, simples, de mais de 0m,20 de comprimento no pé. . | $200 | 9:030$200 |
| | 1.448 | 1.448 | Gorros de tecido de malha de algodão (Districto Federal). . | $150 | 217$200 |
| | | | Estampilhas empregadas em excesso . . . . | — | 12:513$350 |
| | | | Estampilhas empregadas nas guias . . . . . | — | 23.253:191$560 |

**Movimento de estampilhas nas fabricas**

| | |
|---|---|
| compradas pelas fabricas de tecides. . . . . | 21.334:839$370 |
| idem, pelas de artefactos de tecidos. . . . . | 2.038:073$945 |
| Somma. . . . . | 23.372:913$315 |
| saldo do anno de 1919 . . . . . | 305:334$726 |
| Somma. . . . . | 23.678:248$041 |
| empregadas nos productos . . . . . | 23.253:191$560 |
| inutilizadas . . . . . | 2:320$505 |
| saldo para o anno de 1921 . . . . . | 422:735$976 |
| Somma. . . . . | 23.678:248$041 |

Fabricas registradas:

| | |
|---|---|
| de tecidos. . . . . | 313 |
| de artefactos de tecidos . . . . . | 1.000 |
| Somma. . . . . | 1.313 |

*Observação* — Foi feita em um só quadro a estatistica de tecidos e de artefactos de tecidos, que devia comprehender dois quadros, porque as estatisticas parciaes do Districto Federal e do Estado de S. Paulo englobaram essas duas especies tributadas num unico mappa.

Directoria da Receita, 2 de março de 1922.—O inspector fiscal, *Leonel Mariani Serra*.

Quadro estatistico do imposto de consumo de papel de forrar casa ou malas, no exercicio de 1920 (quadro XX)

| QUANTIDADE DE PRODUCTOS | | DESIGNAÇÃO DOS PRODUCTOS | IMPOSTO | |
|---|---|---|---|---|
| Producção | Consumo | | Taxa | Importancia |
| 842.120 | 822.373 | peças de papel de côr natural, branco, tinto, impressado, pintado, estampado o semelhantes . . . | $030 | 21:067$190 |
| 53.534 | 45.158 | dito, proprio para guarnição. . . | $060 | 2:709$180 |
| 7.381 | 7.278 | idem, com dourados, prateados ou avelludados . . . . . | $200 | 1:455$600 |
| 2.321 | 2.321 | idem, idem, proprios para guarnição | $400 | 928$400 |
| | | Estampilhas empregadas nos productos . . . . . | — | 29:761$670 |

**Movimento de estampilhas nas fabricas**

| | | | |
|---|---|---|---|
| Compradas. . . . | 29:889$000 | Empregadas nos productos . . . . | 29:764$670 |
| Saldo do anno de 1919 | 1:137$420 | Saldo para o anno de 1921 . . . . . | 1:261$750 |
| Somma . . . | 31:026$420 | Somma . . . | 31:026$420 |

Fabricas registradas em numero de 7.

Directoria da Receita, 2 de março de 1922. — O inspector fiscal, *Leonel Mariani Serra*.

Quadro estatistico do imposto de consumo de cartas de jogar, no exercicio de 1920 (quadro XXI)

| QUANTIDADE DE PRODUCTOS | | | DESIGNAÇÃO DOS PRODUCTOS | IMPOSTO | |
|---|---|---|---|---|---|
| Stock de 1919 | Producção | Consumo | | Taxa | Importancia |
| 141.575 | 1.017.884 | 1.033.130 | baralhos de cartas . . | $500 | 516:565$000 |
| | | | Estampilhas empregadas nos productos . . . | — | 516:565$000 |

**Movimento de estampilhas nas fabricas**

| | | | |
|---|---|---|---|
| Compradas. . . . | 509:595$000 | Emprepadas nos productos . . . . | 516:565$000 |
| Saldo do anno de 1919 | 13:509$500 | Saldo para o anno de 1921 . . . . . | 6:539$500 |
| Somma . . . | 523:104$500 | Somma. . . . | 523:104$500 |

Fabricas registradas em numero de 5.

Directoria da Receita, 2 de março de 1922. — O inspector fiscal, *Leonel Mariani Serra*.

## Quadro estatistico do imposto de consumo de chapéos, no exercicio de 1920 (quadro XXII)

| QUANTIDADE DE PRODUCTOS | | | DESIGNAÇÃO DOS PRODUCTOS | IMPOSTO | |
|---|---|---|---|---|---|
| Stock de 1919 | Producção | Consumo | | Taxa | Importancia |
| | 747.302 | 727.339 | chapéos para sol ou chuva, com cobertura de algodão, lã ou linho | $750 | 545:504$250 |
| | 22.739 | 21.833 | chapéos para sol ou chuva, com cobertura de seda | 1$500 | 32:749$500 |
| | 6.559 | 5.874 | chapéos para sol ou chuva, com cobertura de qualquer tecido, com cabos de prata ou com lavores desse metal | 3$000 | 17:622$000 |
| | 1.993 | 1.996 | chapéos para sol ou chuva, com cobertura de qualquer tecido, com cabos de ouro ou platina ou com lavores desses metaes | 4$500 | 8:982$000 |
| 711 | 1.004.139 | 1.004.246 | chapéos de cabeça, para homens e meninos, de crina, madeira, palha de arroz, trigo e semelhantes | $150 | 451:910$700 |
| 5.258 | 1.322.261 | 1.316.381 | chapéos de cabeça, para homens, de feltro de castor, lebre e semelhantes, de pellica, camurça ou outra pelle | $750 | 987:285$750 |
| | 1.136.077 | 1.136.077 | chapéos de cabeça, para homens, de palha do Chile, Perú, Manilha e semelhantes até o preço de 20$000 | $450 | 511:234$650 |
| | 402 | 402 | chapéos de cabeça, para homens, de palha do Chile, Perú, Manilha e semelhantes, de preço superior a 20$000 | 3$000 | 1:206$000 |
| | — | — | chapéos de cabeça, para homens, de pello de seda de qualquer qualidade e feitio, de mola e claques | 3$000 | — |
| 28.351 | 1.295.872 | 1.250.389 | chapéos de cabeça, para homens, de feltro de lã ou de algodão, e de tecidos de algodão, lã ou linho | $450 | 562:671$ |
| 9 | 126.141 | 126.101 | chapéos de cabeça, para homens, de qualquer tecido de seda ou simplesmente com mescla de seda | $750 | 94:575$750 |
| 161 | 264.231 | 263.370 | chapéos de cabeça, para senhoras e meninas, de preço até 10$000 | $450 | 118:516$ |
| | 69.572 | 69.481 | chapéos de cabeça, para senhoras e meninas, de preço de mais de 10$ até 50$000 | 1$500 | 104:221$500 |
| | 4.843 | 4.843 | chapéos de cabeça, para senhoras e meninas, de preço superior a 50$000 | 3$000 | 14:529$000 |
| | 545.788 | 545.788 | bonets o gorros, do feltro de lã ou de algodão, crina, madeira, palha ou tecido de algodão, lã ou linho | $150 | 81:868$ |
| | 111.190 | 111.190 | bonets o gorros, de feltro de castor, lebre o semelhantes, de pellica, camurça ou outra pelle o do tecido de seda | $450 | 50:035$500 |
| | | | Estampilhas empregadas em excesso | — | 105$ |
| | | | Estampilhas empregadas nos productos | — | 3.583:017$ |

**Movimento de estampilhas nas fabricas**

| | | | |
|---|---|---|---|
| Compradas | 3.667:995$000 | Empregadas nos productos | 3.583:017$ |
| Saldo do anno de 1919 | 30:796$000 | Inutilizadas | 2:143$ |
| | | Saldo para o anno de 1921 | 55:53 |
| Somma | 3.698:791$ | Somma | 3.638:791$ |

Fabricas registradas em numero de 912.

Directoria da Receita, 2 de março de 1922. — O inspector fiscal, *Leonel Maria* [illegible].

Quadro estatistico do imposto de consumo de discos para gramophones, no exercicio de 1920 (quadro XXIII)

| QUANTIDADE DE PRODUCTOS | | | DESIGNAÇÃO DOS PRODUCTOS | IMPOSTO | |
|---|---|---|---|---|---|
| Stock de 1919 | Producção | Consumo | | Taxa | Importancia |
| 8.839 | 262.226 | 181.095 | discos para gramophones, duplos, de mais de 0m,20 de diametro até 0m,30. | $200 | 36:219$000 |
| | 45 | 45 | idem, idem, de mais de 0m,30 de diametro até 0m,40 . . . . . | $600 | 27$000 |
| | | | Estampilhas empregadas nos productos. . . . | — | 36:246$000 |
| | | 30.029 | discos exportados para o ostrangeiro, pelas proprias fabricas. | | |

## Movimento de estampilhas nas fabricas

| | | | |
|---|---|---|---|
| Compradas. . . . | 36:500$000 | Empregadas nos productos . . . . | 36:246$000 |
| Saldo do anno de 1919 . . . . . | 804$500 | Saldo para o anno de 1921 . . . . . | 1:058$500 |
| Somma . . . | 37:304$500 | Somma . . . | 37:304$500 |

Fabricas registradas em numero de tres.

Directoria da Receita, 2 de março de 1922.—O inspector fiscal, *Leonel Mariani Serra.*

Quadro estatistico do imposto de consumo de louças e vidros, no exercicio de 1920 (quadro XXIV)

| QUANTIDADE DE PRODUCTOS | | | DESIGNAÇÃO DOS PRODUCTOS | IMPOSTO | |
|---|---|---|---|---|---|
| Stock de 1919 | Producção | Consumo | | Taxa | Importancia |
| | 1.286.957 ½ | 1.279.939 | kilos de louça de pó de pedra branca, n. 1 . . . . . | $060 | 76:796$340 |
| | 16.100 | 16.100 | kilos de louça de granito, n. 2 . . . . | $100 | 1:610$000 |
| | 1.450:497 ½ | 485.387 | kilos de louça de pó de pedra ou granito, com frisos, orlas ou bordas de qualquer côr, n. 3 . . . | $160 | 77:661$920 |
| 9.019 | 2.313.062 | 2.299.744 | kilos de vidros lisos, moldados, esmerilhados ou fôscos, n. 1 . . . . . | $065 | 148:898$360 |
| 228 | 138.318 | 138.449 | kilos de vidros lapidados e lavrados no todo ou em parte, n. 2 . . . . . | $180 | 24:920$820 |
| | | | Estampilhas empregadas em excesso . . | — | 162$274 |
| | | | Estampilhas empregadas nas guias . . | — | 330:049$714 |

**Movimento de estampilhas nas fabricas**

| | | | |
|---|---|---|---|
| Compradas . . . . | 348:900$200 | Empregadas nos productos . . . . | 330:049$714 |
| Saldo do anno de 1919 . . . . . | 6:006$010 | Inutilizadas . . . . | 263$030 |
| | | Saldo para o anno de 1921 . . . . . | 24:594$466 |
| Somma . . . . | 354:906$210 | Somma . . . . | 354:906$210 |

Fabricas registradas em numero de 46.

Directoria da Receita, 2 de março de 1922.—O inspector fiscal, *Luiz Mariani Serra*.

## Quadro estatistico do imposto de consumo de ferragens, no exercicio de 1920 (quadro XXV)

| QUANTIDADE DE PRODUCTOS | | | DESIGNAÇÃO DOS PRODUCTOS | IMPOSTO | |
|---|---|---|---|---|---|
| Stock de 1919 | Producção | Consumo | | Taxa | Importancia |
| 341.573 | 10.799.098 | 10.560.128 3/4 | kilos de parafusos, pregos, tachas, arestas e rebites, de ferro ou aço. . . | $040 | 422:405$150 |
| | 5.897 | 5.897 | kilos de parafusos, pregos, tachas, arestas e rebites, de ferro ou de aço, com cabeça de outra materia. . . | $060 | 353$820 |
| | 25.065 | 21.721 | kilos de parafusos, pregos, tachas, arestas e rebites de cobre e suas ligas . | $060 | 1:303$260 |
| | | | Estampilhas empregadas em excesso. . | — | 117$985 |
| | | | Estampilhas empregadas nas guias . . | — | 424:180$215 |

### Movimento de estampilhas nas fabricas

| | | | |
|---|---|---|---|
| Compradas . . . . | 430:132$490 | Empregadas nas guias | 424:180$215 |
| Saldo do anno de 1919 | 13:413$225 | Inutilizadas. . . . | 142$290 |
| | | Saldo para o anno de 1921 . . . . . | 19:223$210 |
| Somma . . . | 443:545$715 | Somma . . . | 443:545$715 |

Fabricas registradas em numero de 36.

Directoria da Receita, 2 de março de 1922.—O inspector fiscal, *Leonel Mariani Serra*.

## Quadro estatisco do imposto de consumo do café torrado ou moido, no exercicio de 1920 (quadro XXVI)

| QUANTIDADE DE PRODUCTOS | | | DESIGNAÇÃO DOS PRODUCTOS | IMPOSTO | |
|---|---|---|---|---|---|
| Stock de 1919 | Producção | Consumo | | Taxa | Importancia |
| 6.331 3/4 | 28.978.741 | 28.931.765 1/4 | kilos de café, torrado ou moido . | $060 | 1.735:905$015 |
| | | | Estampilhas empregadas em excesso. | — | 782$950 |
| | | | Estampilhas empregadas nos productos . . . . | — | 1.736:688$865 |

### Movimento de estampilhas nas fabricas

| | | | |
|---|---|---|---|
| Compradas . . . | 1.694:163$800 | Empregadas nos productos . . . . | 1.736:688$865 |
| Recebidas com os productos. . . | 48:601$240 | Inutilizadas . . . | 476$905 |
| Saldo do anno de 1919 . . . . | 31:681$160 | Não discriminadas (Rio Grande do Sul). . . . . | 432$000 |
| | | Saldo para o anno de 1921 . . . | 36:848$430 |
| Somma . | 1.774:446$200 | Somma. . | 1.774:446$200 |

Fabricas registradas em numero de 1.391.

Directoria da Receita, 2 de março de 1922. — O inspector fiscal, *Lemel Mariani Serra*.

Quadro estatistico do imposto de consumo da manteiga, no exercicio de 1920 (quadro XXVII)

| QUANTIDADE DE PRODUCTOS | | | DESIGNAÇÃO DOS PRODUCTOS | IMPOSTO | |
|---|---|---|---|---|---|
| Stock de 1919 | Producção | Consumo | | Taxa | Importancia |
| 2.882. 1/2 | 8.620.633 | 8.466.436. 3/4 | kilos de manteiga . | $050 | 423:321$837,5 |
| | | | estampilhas empregadas em excesso. | | 1:029$943 |
| | | | Estampilhas empregadas nos productos . . . . | | 424:351$780,5 |

**Movimento de estampilhas nas fabricas**

| | | | |
|---|---|---|---|
| Compradas . . . | 423:265$818 | Empregadas nos productos . . . | 424:351$780,5 |
| Recebidas com os Productos. . . | 8:501$925 | Inutilizadas . . . | 1:419$075 |
| Saldo do anno de 1919 . . . . | 19:293$697,5 | Não discriminadas (Rio Grande do Sul). . . . . | 940$000 |
| | | Saldo para o anno de 1921 . . . | 24:350$585 |
| Somma . | 451:061$440,5 | Somma . | 451:061$440,5 |

Fabricas registradas em numero de 2.158.

Directoria da Receita, 2 de março de 1922. — O inspector fiscal, *Leonel Mariani Serra.*

Quadro estatistico do imposto de consumo do assucar refinado, no exercicio de 1920 (quadro XXVIII)

| QUANTIDADE DE PRODUCTOS | | DESIGNAÇÃO DOS PRODUCTOS | IMPOSTO | |
|---|---|---|---|---|
| Producção | Consumo | | Taxa | Importancia |
| 43.221 | 43.221 | kilos de assucar refinado . . . | $050 | 2:161$050 |
| | | Estampilhas empregadas nos productos. . . . . | — | 2:161$050 |

**Movimento de estampilhas nas fabricas**

| | | | |
|---|---|---|---|
| | | Empregadas nos productos . . . . | 2:161$050 |
| Compradas. . . . | 2:291$050 | Saldo para o anno de 1921 . . . . . | 130$000 |
| | | Somma . . | 2:291$050 |

Fabricas registradas em numero de 156.

*Observação* — A cobrança do imposto dependia da regulamentação, que só foi feita em janeiro de 1921. Apenas os emolumentos de registro foram cobrados. — O movimento de fabricas que apparece neste quadro é sómente de algumas fabricas que pagaram o imposto, em principios do anno de 1920, nos Estados de Pernambuco, Alagôas e Minas Geraes.

Directoria da Receita, 2 de março de 1922.—O inspector fiscal, *Leonel Mariani Serra*.

## Quadro estatistico do imposto de consumo de obras de ourives, no exercicio de 1920 (quadro XXIX)

**Movimento de estampilhas nas fabricas**

| | | | |
|---|---|---|---|
| Compradas . . . . . | 21$600 | Saldo para o anno de 1921 | 21$600 |

Fabricas registradas em numero de 150.

*Observação* — A cobrança do imposto dependia da regulamentação, que só foi feita em janeiro de 1921. Apenas os emolumentos de registro foram cobrados. — O movimento de estampilhas, que apparece neste quadro, verificou-se numa pequena fabriea do Estado do Rio Grande do Sul, no principio do anno de 1920.

Direetoria da Reeeita, 2 de março de 1922. — O inspeetor fiseal, *Leonel Mariani Serra*.

## Quadro estatistico do imposto de consumo de obras de adorno, no exercicio de 1920 (quadro XXX)

A cobrança do imposto dependia da regulamentação, que só foi feita em janeiro de 1921. Apenas os emolumentos de registro foram eobrados.

Fabricas registradas em numero de 12.

Directoria da Reeeita, 2 de março de 1922. — O inspector fiseal, *Leonel Mariani Serra*.

## Quadro estatistico do imposto de consumo de moveis, no exercicio de 1920 (quadro XXXI)

| QUANTIDADE DE PRODUCTOS | | DESIGNAÇÃO DOS PRODUCTOS | IMPOSTO | |
|---|---|---|---|---|
| Producção | Consumo | | Taxa | Importancia |
| 6 777 | 6.777 | moveis de preço até 5$000. . . | $050 | 338$850 |
| 10.757 | 10.757 | moveis de preço de mais de 5$ até 10$000 . . . . . | $100 | 1:075$700 |
| 590 | 590 | moveis de preço de mais de 10$ até 25$000. . . . . | $150 | 88$500 |
| 359 | 359 | moveis de preço de mais de 25$ até 50$000. . . . . | $300 | 107$700 |
| 174 | 174 | moveis de preço de mais de 50$ até 75$000. . . . . | $400 | 69$600 |
| 158 | 158 | moveis de preço de mais de 75$ até 100$000 . . . . . | $600 | 94:800 |
| 55 | 55 | moveis de preço de mais de 100$ até 200$000 . . . . . | 1$100 | 60$500 |
| 7 | 7 | moveis de preço de mais de 200$ até 300$000 . . . . . | 1$600 | 11$200 |
| 1 | 1 | moveis de preço de mais de 300$ até 400$000 . . . . . | 2$100 | 2$100 |
| | | Estampilhas empregadas em excesso. . . . . | — | $060 |
| | | Estampilhas empregadas nos productos . . . . . | — | 1:849$010 |

### Movimento de estampilhas nas fabricas

| | | | |
|---|---|---|---|
| | | Empregadas nos productos. . | 1:849$010 |
| Compradas . . | 2:821$880 | Inutilizadas . . . . . | 64$270 |
| | | Saldo para o anno de 1921. . | 908$600 |
| | | Somma . . . . . | 2:821$880 |

Fabricas registradas em numero de 1.040.

*Observações* — A cobrança do imposto dependia da regulamentação, que só foi feita em janeiro de 1921. Apenas os emolumentos de registro foram cobrados. O movimento de fabricas que apparece neste quadro é relativo a algumas fabricas que pagaram o imposto no inicio do anno de 1920.

Directoria da Receita, 2 de março de 1922. — O inspector fiscal, *Leonel Mariani Serra.*

## Quadro estatistico do imposto de consumo de armas de fogo e suas munições, no exercicio de 1920 (quadro XXXII)

Foram registradas quatro fabricas, que não funccionaram, por isso que a cobrança do imposto dependia da regulamentação, que só foi feita em janeiro de 1921.

Directoria da Receita, 2 de março de 1922. — O inspector fiscal, *Leonel Mariani Serra.*

## Quadro estatistico do imposto de consumo de lampadas electricas, no exercicio de 1920 (quadro XXXIII)

Não foi registrada nem uma só fabrica desse producto em toda a União. A cobrança do imposto dependia da regulamentação, que só foi feita em janeiro de 1921.

Directoria da Receita, 2 de março de 1922. — O inspector fiscal, *Leonel Mariani Serra.*

## Relação dos autos de infracção lavrados em 1920 (quadro XXXIV)

| ESTADOS | NUMERO DE AUTOS | | | | | | MULTAS | | |
|---|---|---|---|---|---|---|---|---|---|
| | Em andamento | Procedentes | Improcedentes | Total | Em recurso | Com prazo para recurso | Liquidadas | Em deposito | Em divida |
| Amazonas | 8 | 25 | 13 | 46 | 9 | 2 | 5:000$000 | 2:100$000 | 700$000 |
| Pará | 70 | 32 | 9 | 111 | — | 1 | 3:900$000 | 4:650$000 | 5:150$000 |
| Maranhão | 12 | 9 | 5 | 26 | 7 | — | 450$000 | 2:500$000 | — |
| Piauhy | 2 | 1 | — | 3 | 1 | 1 | 150$000 | 100$000 | 100$000 |
| Ceará | 10 | 15 | 8 | 33 | — | 2 | 1:350$000 | 1:300$000 | 900$000 |
| Rio Grande do Norte | 23 | 25 | 4 | 52 | 2 | 2 | 2:850$000 | 850$000 | 100$000 |
| Parahyba | 6 | 3 | — | 9 | 7 | — | 550$000 | — | — |
| Pernambuco | 38 | 76 | 15 | 129 | 20 | — | 12:100$000 | 12:475$000 | 3:250$000 |
| Alagôas | 36 | 56 | 20 | 112 | 21 | — | 3:450$000 | 8:550$000 | 4.750$000 |
| Sergipe | 3 | 7 | 4 | 14 | — | — | 750$000 | 450$000 | — |
| Bahia | 68 | 87 | 11 | 166 | 23 | — | 6:217$500 | 4:050$000 | 7:11[illegible] |
| Espirito Santo | 27 | 3 | 3 | 33 | 9 | 1 | 9:581$000 | — | — |
| Rio de Janeiro | 66 | 42 | 8 | 116 | 26 | 5 | 1:100$000 | 4:100$000 | 5:1[illegible] |
| Districto Federal e Nictheroy | 111 | 11 | 4 | 162 | — | — | 9:700$000 | 3:675$000 | 3:[illegible] |
| Minas Geraes | 201 | 296 | 67 | 564 | 77 | 25 | 33:550$000 | 27:500$000 | 21:[illegible] |
| S. Paulo | 457 | 533 | 73 | 1.063 | 82 | 15 | 86:725$030 | 19:200$000 | 81:[illegible] |
| Paraná | 33 | 8 | 1 | 42 | — | — | 950$000 | — | [illegible] |
| Santa Catharina | 3 | 41 | 8 | 52 | 11 | | — | — | — |
| Rio Grande do Sul | 39 | 112 | 104 | 255 | 129 | 1 | 18:150$000 | 23:050$000 | 3:75[illegible] |
| Matto Grosso | 116 | 77 | 12 | 205 | — | — | 6:631$500 | 5:335$000 | 5:815[illegible] |
| Goyaz | 1 | 17 | 6 | 24 | — | — | 1:050$000 | 1:650$000 | 1:2[illegible] |
| Somma | 1.363 | 1.479 | 375 | 3.217 | 427 | 55 | — | — | — |

Directoria da Receita, 2 de março de 1922. — O inspector fiscal, *Leonel Mariani Serra*.

RIO DE JANEIRO
IMPRENSA NACIONAL
1922

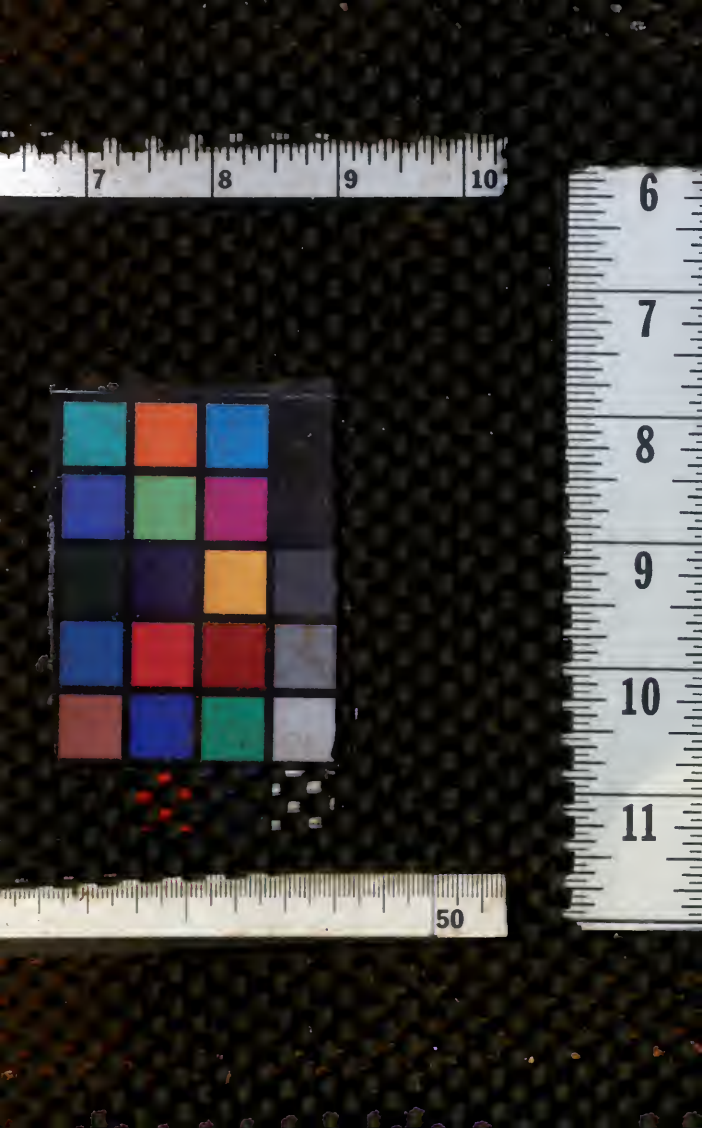
7
8
9
10
6
7
8
9
10
11
50

Êste livro deve ser devolvido na última data carimbada

Imp. Nacional —

M. FAZENDA
D.A.-NRA-GB.
575-9
COM. INVENTARIO
PORT. [illegible]